ПРИЛОЖЕНИЕ

К ЖУРНАЛУ

ПОЛИТЕХНИК

ВЫПУСК ПОСВЯЩАЕТСЯ 60-ой ГОДОВЩИНЕ ОСНОВАНИЯ ХПИ

1922 - 1982

Сидней, Австралия

Digitized by the Internet Archive
in 2011 with funding from
University of North Carolina at Chapel Hill

http://www.archive.org/details/politekhnikseria10supobed

О Х.П.И.

2-го апреля 1982 года Харбинскому Политехническому Институту (по-китайски ХА-ЭР-БИНЬ ГУН-Е-ДА-СЮЭ, название иероглифами помещено ниже) исполнилось 60 лет со дня его основания. Просим почтить память ушедших от нас в лучший мир покойных представителей администрации, профессорско-лекторского состава, служащих, инженеров и студентов Института. Ныне здравствующих представителей администрации, профессорско-лекторского состава, служащих, инженеров и студентов и их семьи поздравляем со славным юбилеем.

РЕДАКЦИЯ

哈尔滨工业大学

Эти семь китайских иероглифов произносятся ХА-ЭР-БИНЬ ГУН-Е-ДА СЮЭ и являются названием Харбинского Политехнического Института по-китайски. Так он назывался раньше, так он называется и теперь. По-русски он у нас раньше именовался Харбинским Политехническим Институтом (ХПИ), следовательно и теперь по-русски за ним сохраняется прежнее название "Харбинский Политехнический Институт" так как в названии по-китайски никаких изменений не произошло. Таким образом, название Института по-русски как Харбинский Технологический Институт, данное в одной из статей в нашем журнале "Политехник" № 10 является недоразумением. В некоторых источниках на английском языке его называют Харбинским Технологическим Институтом, но это произвольный перевод со стороны тех, кто не знаком с историей Института. Просим принять это во внимание.

РЕДАКЦИЯ

НЕСКОЛЬКО СЛОВ О ВОЗНИКНОВЕНИИ НАШИХ РЕГУЛЯРНЫХ ВСТРЕЧ, ТАК НАЗЫВАЕМЫХ "ПЯТНИЦ"

Благодоря первым нашим коллегам, приехавшим в Австралию в тридцатых годах и прекрасно себя зарекомендовавших в местных инженерных кругах, для нас открылась дорога в Institution of Engineers, Australia, без рекомендации которого было невозможно устроиться на службу по специальности. По проторенной дорожке все мы новоприезжие в начале пятидесятых годов получили службы в различных государственных учреждениях и в крупных индустриальных компаниях.

"Служа в Департаменте Общественных Работ" - рассказывает наш Председатель Правления коллега Д.А.Шамшурин, - "я шутил со своими коллегами австралийцами, что я могу, даже без знания английского языка, получить любую информацию из любого учреждения".

Наши политехники были и есть очень популярны. Многие в продолжении нескольких лет стали занимать ответственные инженерные должности; наиболее предприимчивые основали свои предприятия, прекрасно себя зарекомендовали, получили известность и процветают, работают.

В самом начале приезда политехников в Австралию и, в частности в Сидней, взаимная встреча их ограничивалась лишь только ежегодными празднованиями очередной годовщины основания ХПИ (2-го апреля 1922г.), которые представляли собой очень несложную процедуру. Встречались политехники без жен и посторенних гостей в каком-нибудь из ресторанов в городе, чаще всего в китайском; делились последними новостями о службе, об успехах, приветствовали новоприбывших, вспоминали о Харбине. Официальная часть празднования заключалась в том, что выбирался председателем старший по выпуску коллега, а самый младший секретарем. Обязанность выборных заключалась в том, чтобы подготовить место для встречи на следующую годовщину и оповестить коллег о дне и времени.

К началу 60-ых годов количество политехников значительно увеличилось. Со времени первой встречи в 1942 году число возросло от пяти человек до ста с лишним. Подошло время организационной работы по подготовке Устава Об'единения, выбора Правления, определения членских взносов, установки связи с заграничными коллегами и т.п. И вот, на одном

из организационных собраний возникла идея об устройстве дружеских семейных регулярных встреч по примеру аналогичных австралийских организаций, а именно, встреч в определенный день каждого месяца. Решили выбрать пятницу, как наиболее удобный день для служивого человека,причем пятницы первой недели месяца.

После долгих и упорных поисков удалось получить зал в Бервуде при Муниципалитете, где Об'единение Политехников и имело свою первую встречу, первую "Пятницу" 6-го сентября 1968 года. К слову сказать, наши "Пятницы" все еще устраиваются в том же помещении. "Пятницы" оказались очень популярными и в начале количество их доходило до девяти в год,но нагрузка на наших дам оказалась слишком большой и число их сократили до четырех, пяти. Посещаемость колеблется от 35 до 90 человек. Большинство из политехников ХПИ и СМУ посещают эти встречи, знают их распорядок, непринужденность атмосферы, поистине семейную обстановку.

Большая часть успеха безусловно падает на долю наших дам, которые являются главным движущим стимулом. Без их участия, без их поддержки, безкорыстной самоотверженной помощи не было бы "Пятниц" и политехники, в лучшем случае, все еще бы встречались раз в год в каком-нибудь китайском ресторане.

Собранные здесь вместе наиболее характерные повестки,рассылаемые Правлением Об'единения всем членам перед каждой "Пятницей", дадут читателю историческую картинку нашего здесь существования, нашей общественной жизни, проведенных мероприятий.

Повестки, как читатель убедится, не являются сухим извещением о датах предстоящих встреч, а содержат целый ряд сообщений о жизни коллег, как живущих здесь, так и за границей, сообщений о прошедших встречах приезжающих к нам в гости коллег, о гостеприимных приемах, оказываемых нашим путешествующим политехникам в других странах; а также повестки содержат отчеты о прошедших "Пятницах". Много членов нашего Об'единения никогда не посетивших наших "Пятниц" по той или иной причине, всегда настоятельно просят, чтоб все повестки посылались им регулярно, ибо они, читая их, всегда находятся в курсе нашей активной жизни, в курсе всех новостей.

Надеемся, что читатель с удовольствием прочтет это "Приложение", этот отчет о жизни и деятельности нашего Об'единения за прошедшее десятилетие и получит полное удовлетворение.

ПРАВЛЕНИЕ

- о -

БЛАГОДАРНОСТЬ

Настоящий сборник был создан трудами следующих лиц:

Б.Н.Коренев — редактор. Общее руководство изданием.

О.С.Коренева — собрала, подобрала и прокорректировала весь материал.

Е.М.Аполлонова и Г.М.Филадельфова - печатали весь материал на восковках.

С.И.Зуев, Б.Г.Козловский и Б.Н.Коренев - прокручивали восковки на ротаторе.

В.Г.Савчик — за брошировку журнала.

В.А. Егоров — помогал своим транспортом.

Всем вышеназванным лицам, много потрудившимся для создания этого сборника, приносим глубокую и искреннюю благодарность.

Также благодарим А.А.Логунова за помощь по изданию.

ПРАВЛЕНИЕ

.....

ОТ РЕДАКЦИИ

На последних страницах этого издания вы найдёте несколько первых извещений о "Пятницах", которые идут не по порядку. Не удивляйтесь этому. Эти "Пятницы" были обнаружены уже после того, как всё было отдано в печать, и поэтому пришлось их поместить в конце.

.....

HARBIN POLYTECHNIC INSTITUTE
ALUMNI ASSOCIATION
SAN FRANCISCO, CALIFORNIA, U.S.A.

Сан-Франциско, 29-го Марта 1982 г.

Правлению Об'единения
Инженеров Окончивших Х.П.И.
Сидней, Австралия.

Дорогие Коллеги!

От лица нашего Об'единения поздравляем Вас с 60-тилетием основания, теперь оставшегося каким он был только в памяти, дорогого нам Х.П.И.

Будем хранить эту память о нем дружбой наших Об'единений.

А в день празднования 60-тилетия давайте споем все вместе куплет из студенческой песни:

"Проведемте друзья эту ночь веселей,
Пусть наша семья соберется тесней."

Коллегам, вышедшим на заслуженный отдых, желаем счастливого времяпрепровождения.

Также шлем всем коллегам и их семьям счастья, здоровья и благополучия.

Жмем крепко руку,

П.И. Попков - Председатель

В.В. Родионов - Секретарь

ФИЛИАЛ ОБЪЕДИНЕНИЯ ОКОНЧИВШИХ
ХАРБИНСКИЙ ПОЛИТЕХНИЧЕСКИЙ ИНСТИТУТ

Апрель I982 года
Брисбен, Австралия

ДОРОГИЕ КОЛЛЕГИ!

СЕРДЕЧНО ПОЗДРАВЛЯЕМ ВАС И
ВАШИ СЕМЕЙСТВА
СО СТОЛЬ ЗНАМЕНАТЕЛЬНЫМ СОБЫТИЕМ -
ШЕСТИДЕСЯТИЛЕТНИМ ЮБИЛЕЕМ
НАШЕГО ПОЛИТЕХНИКУМА.

МНОГИХ УЖЕ НЕТ, НО ПАМЯТЬ
О ДНЕ ОСНОВАНИЯ - 2-го АПРЕЛЯ
I922 ГОДА
БЕРЕЖНО ХРАНИТСЯ
У КАЖДОГО ИЗ НАС.

ПОМЯНЕМ-ЖЕ ДОБРЫМ СЛОВОМ -
НАСТАВНИКОВ НАШИХ
И НАШИХ КОЛЛЕГ.

ВЕЧНАЯ ИМ ПАМЯТЬ!

А ЗА ВСЕХ ЗДРАВСТУЮЩИХ
ПОДНИМЕМ БОКАЛЫ И
ПОЖЕЛАЕМ ВСЕМ
МНОГИЕ ЛЕТА!

От имени всего нашего коллектива

С. Круглов

Председатель - С.Ф. Круглов

Л. Беккер

Секретарь - Л.С. Беккер

ОБЪЕДИНЕНИЕ ИНЖЕНЕРОВ ОКОНЧИВШИХ ХПИ/СМУ

" ПЯТНИЦА " – I.8.69

Н А Ш И Н О В О С Т И

I. ПОЕЗДКА В НОВУЮ ЗЕЛАНДИЮ

Коллеги, организовывается совместная поездка в Новую Зеландию. Дата поездки с 8-го по 22-ое января 1970 г., т.е. на I4 дней. Поездка будет совершена самолетом; путешествие по Северному и Южному островам на автобусе. Чтобы получить скидку необходимо иметь в группе не менее 30 человек. Желающих принять участие в поездке просим записываться как можно скорее, т.к. необходимо заранее резервировать места на самолете. В ближайшее время будет разослано более подробное оповещение. По всем вопросам, связанным с поездкой, просим обращаться к Г.И.Кукаркину.

2. Коллеги, имейте ввиду, что осталось ограниченное число билетов на НАШ БАЛ 6-го сентября в помещении Вестелла Боллрум в Обурне. Просим поторопиться с записью.

3. Лотерея ждет Вашей помощи. Собрания по изготовлению вещей происходят по вторникам /след. вторник 5 августа/ в мастерской К.Н. Муценко /Стратфильд, Булевард № 6/. Дамский Комитет просит помочь, а также просит жертвовать вещи на лотерею /предпочтительно стекло/.

4. Очередная "Пятница" состоится 5-го октября с.г. /т.к. в сентябре наш традиционный бал/. На ней предполагается просмотр кино-пленок и слайдов /с объяснениями/, привезенных четой Брагиных. Попутешествуем и мы по тем местам, где были они.

5. А знаете ли Вы, что происходит со взрослым человеком среднего веса втечение 24 часов? Его сердце бьется I03,689 раз, кровь делает путь в I68,000,000 миль, он дышет 23,040 раз, вдыхает 438 куб.фут воздуха, съедает 3 с четвертью фунта еды, выпивает 29 кварт жидкости, теряет в весе 7/8 фунта, произносит 4,800 слов /включая ненужные/, двигает 750 мускулами, его ногти вырастают на .000046 инча, волосы – на .0714 инча, у него работают 7.000.000 мозговых клеточек.

Редакционная Коллегия ПОКА терпеливо ждет Ваших статей в очередной журнал "Политехник".

ОБЪЕДИНЕНИЕ ИНЖЕНЕРОВ ОКОНЧИВШИХ ХПИ/СМУ № 4

6.3.70

Это наша I5-ая Пятница

I. На заседании Правления обсуждался вопрос об установлении университетской стипендии сыну или дочери одного из политехников, проживающих в Австралии. Детали о выборе кандидата на стипендию прорабатываются.

2. Наше ближайшее большое мероприятие – празднование 48-ой годовщины основания Х.П.И. Дамский Комитет приступил к работе. Сейчас упорно обсуждается вопрос: в каком порядке поставить столы. Это единственный вопрос, который беспокоит наших милых дам. Что ставить на столы – их нисколько не беспокоит. Дело обычное и всем им известное – все будет самое свежее и бесподобно вкусное.

3. Друзья ! Не забудьте, что до празднования годовщины будет еще одна "Пятница" – 3-го апреля. Она будет проводиться группой Люси Зезюкевич. Знаем, что в этой группе много опытных хозяек и мы уже заранее "нагуливаем" аппетит на вкусные явства.

4. По имеющимся /правда, неточным сведениям/ наш Председатель готовит или уже приготовил сообщение о "Воздушном Охлаждении". Повторяем, пока все слухи. Кто знает, а может и впрямь прочтет.

5. Коллеги! Наш Казначей ПРОСИТ напомнить ЕМУ получить с ВАС членский взнос за текущий год в размере 3-х долларов.

6. Редакция журнала ждала и ждет только до I-го апреля вашего материала. БОЛЬШОЕ СПАСИБО !

По последним медицинским данным инженеры, в особенности занимающие ответственные посты, где требуется корректная сдержанность в соединении с напряженной работой, подвержены чрезвычайно серьезным нервным и сердечным заболеваниям. Оказывается есть замечательный способ для таких инженеров избежать трагических последствий, а именно:

Вставайте, как можно раньше; поменьше кушайте пельменей и блинов; бросьте пить и курить; бегайте рысью на службу и обратно; орите на подчиненных и начальство и постарайтесь отдыхать каждую следующую неделю.

МОЖЕТ БЫТЬ ВЫ ВСЕ ЭТО ДЕЛАЛИ ? И ВЫ ВСЕ ЕЩЕ СЛУЖИТЕ ?

ОБЪЕДИНЕНИЕ ИНЖЕНЕРОВ ОКОНЧИВШИХ ХПИ/СМУ № 5

5.6.70

Это наша I7-ая "Пятница"

I. Коллеги, НАПОМИНАЕМ что, в следующую пятницу, I2-го июня 1970 г. в нашем обычном помещении /Бэрвуд/ состоится ОБЩЕЕ СОБРАНИЕ. Присутствие всех инженеров крайне необходимо.

2. Журнал ПОЛИТЕХНИК № 2 поступил в продажу, ред.коллегия просит всех Вас распространять его среди наших коллег.

3. В недавно выпущенном в Сан Франциско журнале "Харбинские Коммерческие Училища" № 9, есть большая статья о Х.П.И. Из этой статьи стало известно, что Объединение Инженеров в Сан Франциско приступило к сбору материала по истории Х.П.И.
Коллеги, нам нужно помочь в этом большом деле. Кто имеет какие либо данные по этому вопросу просим посылать их на имя нашей ред.коллегии.
В этой же статье есть заметка о нашем "ПОЛИТЕХНИКЕ №I". Там сказано:" Нельзя не приветствовать полезного и интересного начинания питомцев Харбинского П.И. в Сиднее - выпуска "ПОЛИТЕХНИКА", которому хочется пожелать длительного и успешного существования".

4. ПРАВИЛЬНО ЛИ МЫ СЧИТАЕМ ДЕНЬ ОСНОВАНИЯ Х.П.И. ?
/Выписка из журнала Харб.Коммерч. Уч. № 9/
" С датой пятидесятилетия Института получается некоторая "неувязка". Инженеры, окончившие Х.П.И. и ныне проживающие в Сан Франциско и Австралии /Сидней/, где имеются их Объединения, предпочитают считать, что Институт открыт 2 апреля I922 года, почему и пятидесятилетие его наступит только в I972 г. Они склонны не учитывать того учебного заведения, которое послужило основанием Института-Русско-Китайского Техникума, открытого в I920 г. и переименованного в I922 году в Политехнический Институт. Так в своей статье Русско-Китайский Политехнический Институт в Харбине /"Известия и труды Русско-Кит.Инст. в Харбине" стр.IX/ директор Института инж. А.А.Щелков пишет, датируя свою статью I5 декабря I923 г.: "Прошло три года с основания Института и на 4-ый год его существования лица, создавшие Институт, могут с чувством глубокого удовлетворения оглянуться на прошлое..." и т.д. В своей другой статье об Институте/Русско-Кит.П.И. к началу I925 г. город Харбин-Известия юридического факультета, том I стр. 243/, датированной 24 января I925 года, он пишет:" Прошло свыше четырех лет со дня основания Института, и на пятый год его существования..." и т.д. Из приведенных цитат совершенно ясно, что администрация Института считала годом возникновения Института I920 год, год основания Русско-Китайского Техникума.

5. Наши коллеги Ава и Коля Бутвилло покидают Сидней в ближайшее воскресенье. Хотят увидеть весь мир и себя показать. Будем очень ощущать их отсутствие на предстоящем балу "Политехников" и очередных "пятницах" и с нетерпением ждать возвращения с новой серией фильмов и слайдов и приветами от заграничных коллег.
Желаем Вам, Ава и Коля, счастливого пути, приятных встреч с коллегами и друзьями и благополучного возвращения домой !

6. Коллеги, помните, что наша очередная "пятница" будет 3-го июля с/г.. Программу еще не придумали, но обещаем.
ЖДЕМ ВСЕХ ! ! !

Правление.

ОБЪЕДИНЕНИЕ ИНЖЕНЕРОВ ОКОНЧИВШИХ ХПИ/СМУ № 8

4.12.70

Это наша 20-ая "Пятница"

I. Правление Объединения приносит большую благодарность нашему милому Дамскому Комитету и всем, принимавшим участие в наших начинаниях. Спасибо, спасибо, и еще раз СПАСИБО.

2. Наш ДАМСКИЙ КОМИТЕТ совместно с РОДИТЕЛЬСКИМ КОМИТЕТОМ школы "Бэксли" устраивает в зале "КАЛИНДА" /Парраматта/ встречу НОВОГО ГОДА. Гавайские костюмы желательны, но необязательны. Почему напоминаем, потому что количество свободных столиков ограничено.

3. ТАНЯ БЕЛОНОЖКИНА просит сообщить, что у нее НОВЫЙ рецепт БЛИНОВ, которые будут на "ПЯТНИЦЕ" I9-го ФЕВРАЛЯ. Коллеги, уважим Таню и придем ВСЕ.

4. 2-го апреля I97I г. в день ОСНОВАНИЯ Х.П.И. состоится встреча окончивших Х.П.И./С.М.У. По старой традиции встреча намечена в китайском ресторане. Подробности будут сообщены повесткой.

5. Объединение Инженеров, окончивших Х.П.И., объявляет об университетской стипендии для студентов, родители которых получали образование в русских школах Китая. Лиц, заинтересованных в получении стипендии, просят обращаться в письменной форме за анкетами к секретарю Объединения.

6. " НЕ ПЯТНИЦАМИ ЕДИНЫМИ БУДЕТ СЫТ ИНЖЕНЕР "

Духовная пища ведь тоже НУЖНА.
В журнале у нас в материале НУЖДА.
Ваша срочная помощь, коллеги, НУЖНА.
Обещанья давать же, какая НУЖДА ?
Любая статья в "Политехник" НУЖНА.

7. Размышления ГАМЛЕТА из Объединения: Б Ы Т Ь или Н Е Б Ы Т Ь? Платить иль не платить? / Членский взнос/ Д А В Н О П О Р А.

8. Коллеги, сегодня нас порадует своим талантом ЗОЯ АНДРЕЕВНА БУКСКЛАДНЕВА. Наша гостья с супругом приехали из Нью-Кастл, где они постоянно проживают. Зоя Андреевна получила свое театрально-музыкальное образование в Москве, в Государственном ИнститутеТеатральных Искусств. Ее разносторонний репертуар включает романсы, народные песни, песенки настроения и цыганские романсы. Поет Зоя Андреевна под свой аккомпанимент. В Нью-Кастл Зоя Андреевна, а раньше в Брисбене, имеет свои курсы по классу пения, музыке и технике речи. Мы очень рады видеть чету Складневых среди нас; надеемся, что эта встреча не последняя.

9. Мы также надеемся, что сегодня нас посетят наши КОРОЛЕВЫ.

0. Знаете-ли Вы что Ида и Лева Черноус расширяют кругозор-разъезжают вокруг Н.Ю.У.; будут ездить до головокружения.

I. Выражаем большую благодарность Аве и Коле Бутвилло за программу на прошлой "Пятнице" и ждем продолжения.

2. Просьба к читателям "СЕГО" листка: после прочтения захватить его с собой и, по возможности,дать прочесть другим.

ОБЪЕДИНЕНИЕ ИНЖЕНЕРОВ ОКОНЧИВШИХ ХПИ/СМУ № 9

19.2.71

Это наша 22-ая " Пятница "

1. Коллеги, сегодня наша I-ая "пятница" в I97I году, приуроченная к масленице. Устроители - не очень опытная группа дам по блинам, но старательная. Будем надеяться, что дамы не подкачают. Всем, кто смог помочь, БОЛЬШОЕ СПАСИБО.

2. Казначей нашего Объединения напоминает, что уже идет прием членских взносов за 7I год / всего 3 доллара/.

3. Работа по выпуску журнала "ПОЛИТЕХНИК" № 3 в разгаре. Ред. коллегия благодарит всех коллег, приславших материал, и ждет с надеждою от тех, кто все еще пишет.... Свободных листов пока много, так что не стесняйтесь !

4. Правлением Объединения получено ответное письмо и фото карточка от проф. С.П. Тимошенко. Наша просьба о присвоении стипендии имени профессора удовлетворена.

5. Наш Дамский Комитет и Родительский Комитет школы "Бэксли" успешно провели встречу Нового Года. Всем устроителям БОЛЬШОЕ СПАСИБО.

6. О праздновании 49-ой Годовщины основания Х.П.И. в апреле месяце сего года будет объявлено особой повесткой.

7. Наши последующие "пятницы" будут проводиться в прежнем помещении в "Бэрвуд". Расписание "пятниц" на 7I-ый год следующее: 4-го июня, 2-го июля, 6-го августа, I-го октября, 5-го ноября, 3-го декабря.

ДОБРО ПОЖАЛОВАТЬ ! ! !

8. Коллеги, Правление проснулось от летней спячки и начинает усиленно работать / так что ждите общественных нагрузок/. По всему видно, что все хорошо отдохнули и полны энергии, а заядлые рыбаки припасли истории о колоссальных успехах в рыбной ловле.
Что же, будем верить !

9. Оля и Борис Кореневы, а также Надя и Виктор Егоровы исследуют дальние просторы, желаем хорошего отдыха и благополучного возвращения.

ДОРОГИЕ КОЛЛЕГИ! до СКОРОЙ ВСТРЕЧИ в АПРЕЛЕ !!!

ОБЪЕДИНЕНИЕ ИНЖЕНЕРОВ ОКОНЧИВШИХ ХПИ/СМУ № 9а

9-го марта I97I г. г.Сидней.

УВАЖАЕМЫЙ КОЛЛЕГА.

Празднование 49-ой годовщины основания Харбинского Политехнического Института предполагается провести следующим образом:

В день основания Х.П.И., в пятницу 2-го апреля устраивается факультетский инженерный ужин, на который приглашаются профессора, все окончившие и учившиеся в Институте.

По примеру прошлых лет ужин будет организован в китайском ресторане-кафе МОК, 735 Джордж стрит около станции Сентрал. Сбор к 6-ти вечера. Цена ужина будет примерно около 4-х долларов, напитки свои. Распорядитель ужина "Тамада" коллега В.Д.Румянцев /оконч. I926 года/. Всем известна необходимость предварительной записи на столы в китайских ресторанах, поэтому просьба ко всем коллегам запись на ужин сделать не позднее понедельника 29-го марта. Записываться у "Тамады" и у всех членов Правления.

30-го апреля в пятницу состоится традиционный закрытый семейный ужин в честь 49-ой годовщины основания Х.П.И. в помещении Русского Клуба 3 Алберт Рд.,Стратфильд. Съезд к 7.30 вечера, играет Клубный оркестр, предполагается интересная программа и будет сервирован хороший ужин.

Плата уст[illegible] 4-х долларов с персоны. Напитки приобретаются в Клубе. Запись на ужин открыта и заканчивается 26-го апреля. Запись по телефонам: Шамшурин, Белоножкин, Сергиевский.

К этому дню предполагается очередной выпуск нашего журнала "Политехник" № 3.

Наши последующие "пятницы" будут проводиться в прежнем помещении в "Бэрвуд". Расписание "пятниц" на 71-ый год следующее 4-го июня, 2-го июля, 6-го августа, 1-го октября, 5-го ноября, 3-го декабря.

ПРАВЛЕНИЕ ОБЪЕДИНЕНИЯ.

ОБЪЕДИНЕНИЕ ИНЖЕНЕРОВ ОКОНЧИВШИХ ХПИ/СМУ №10.

2.7.71

Это наша 24-ая " Пятница ".

1. 25-6-71 года состоялось годовое отчетное собрание членов Объединения. На собрании присутствовал 21 человек.

Председатель Объединения Д.А. Шамшурин кратко охарактеризовал работу Правления за истекший год. Затем он внес предложение о введении 4-х кандидатов / А.А.Логунова, С.Федорович, Н.И.Кукаркиной и О.Черненко/ в действительные Члены Правления сроком на один год.

Далее коллега Н.Оглезнев попросил освободить его от должности казначея Объединения. Его просьба была удовлетворена. На должность казначея был выбран коллега Б.И.Костерин. Председатель Объединения Д.А.Шамшурин согласился продолжить работу в Правлении еще на один год.

Состав Правления:

Председатель	Д.А. Шамшурин
Вице-председатель	А.Н. Белоножкин
Секретарь	Е.В. Сергиевский
Казначей	Б.И. Костерин
Члены Правления:	Б.Н.Коренев, И.В.Черноус, Н.И.Кукаркина, С.Федорович, А.А.Логунов, О.Черненко.

Ревизионная Комиссия осталась в прежнем составе, т.е. Председатель В.В.Махно. Члены: И.И.Чупров, Н.Н.Садовников.

Общее собрание постановило создать комиссию по устройству торжественного празднования 50-тилетия со дня основания Х.П.И.

Был поднят вопрос об юбилейном значке. Желающих принять участие в конкурсе просим отправлять свои предложения коллегам Н.Бутвилло и Б. Егорову.

В виду того, что устав Объединения окончательно не доработан, общее собрание обязало Правление связаться с уставной комиссией, чтобы последняя втечении 4-х месяцев представила доработанный устав на утверждение Общему Собранию.

2. КОЛЛЕГИ - МУЖЧИНЫ !!!

Докажем нашим дамам, что мы не менее талантливы. Выявим наши способности в рукоделии, вышивке, вязании и пр. Это все нужно для лотереи на предстоящем балу. Лотерея - одно из предприятий, дающее прибыль. Прибыль же нужна для нашей стипендии.

Коллеги по секрету посоветуем Вам, лучше откройте Ваши кошельки и просто купите хорошие вещи. Рефрижераторов и стиральных машин покупать не советуем. Только учтите, что лотерейный билет будет стоить 1 доллар "коэффициент запаса" нужно брать от 3 до бесконечности..... Когда Ваше "рукоделие" будет готово, сообщите по телефону одному из членов Правления и к Вам заедут и заберут вещи / а если Вы и не сообщите, то... все равно к Вам заедут/.

3. Далекие страны влекут к себе Валю и Колю Эльвангер. 16-го июля они покидают Сидней. Пожелаем же им счастливого пути, прекрасных впечатлений и теплых встреч. Будем ждать с нетерпением Вашего возвращения, дорогие друзья, но предупреждаем Вас заранее, что программа последующих "пятниц" в Ваших руках!!, т.ч. не жалейте

свои карманы, снимайте больше, чтобы мы смогли попутешествовать тоже.

Между прочим, наши путешественники Лика и Яша Каганер до сих пор держат свое путешествие в секрете и не хотят поделиться с нами своими впечатлениями. Что за причина такого молчания? А ним ведь интересно хотя бы побывать в Израиле!!!

4. 3-ий номер журнала "ПОЛИТЕХНИК" можете приобрести у кол. Л.Черноус. Ждем Ваших статей в юбилейный номер. Не затрудняйте работу Ред.коллегии, посылайте Ваш материал. Прием материала до конца ноября с/г.

Н А П О М И Н А Е М, что следующая наша "пятница" состоится 6-го августа, за проведение которой ответственны Л.Черноус и А.Бутвилло. Дамы этой группы в скором времени ждите хозяйственной нагрузки.

В Н И М А Н И Е!!!! Программа "пятницы": А.иН.Бутвилло продолжат свое путешествие - будут показаны слайды и фильмы.

Д О Б Р О П О Ж А Л О В А Т Ь!!!

ОБЪЕДИНЕНИЕ ИНЖЕНЕРОВ ОКОНЧИВШИХ ХПИ/СМУ / № II

6.8.7I

Это наша 25-ая "Пятница".

Знаетели Вы, что Ред.Коллегия журнала "Политехник" готовит юбилейный номер журнала к 50-тилетию существования нашего Института. Номер-то юбилейный, а материала для него маловато. Опять Ред. Коллегия пишет и пишет, а остальные молчат. Нельзя так, коллеги; каждый может что-то написать безо всякой там отговорки "я не умею". Да в жизнь не поверю, что человек не умеет! Зачем Ваши папы и мамы на Вас деньги тратили, давая Вам высшее образование? Чтоб Вы потом сказали, что десять строчек по-русски написать не умеете !

Вы что же, братцы-инженеры,
Ну, что же это за манеры!
Чтоб шут вас, братцы, всех побрал!
Вы что не пишете в журнал?
Да бросьте вы все вашу лень -
И не бросайте на нас тень:
Как будто-бы все мы,
На свалку лишь годны!
Все Редколлегия старается -
С журналом этим одна мается!
Друзья-коллеги, устыдитесь,
За дело быстренько возьмитесь.
Вы-ж не лентяи - докажите
На деле это и пишите -
Стихи, статейки, что хотите
И все в Редакцию несите!

Коллеги, сногсшибательная новость!!! IO-го июля члены нашей дружной семьи Политехников - Елена Циприс и Владимир Лейтис зарегистрировались, с чем их наш коллектив сердечно поздравляет:

Ляля Циприс с Вовой Лейтис
Стали мужем и женой -
Вы, невесты, не надейтесь.
Вова уж не холостой...
Прозевали, проморгали
Вы такого жениха!
А его к рукам прибрали,
/Право в этом нет греха!/
Нам теперь осталось только
Их поздравить так, как нужно -
Милым Ляле с Вовой "горько"!
Мы желаем жить им дружно !

Сегодня у нас есть именинники Корисы. Поздравляем их всех со Днем Ангела и желаем здоровья и успехов в жизни, их жен и семьи – с дорогими именинниками! Поздравляем нового члена Правления Бориса Георгиевича Козловского. Желаем ему работать в поте лица /даже, несмотря на собачий холод этой зимой/ на пользу обществу / т.е. нам /.

Поздравляем нашего нового казначея – Бориса Ивановича Костерина. Казначея мы поздравляем с нижайшим уважением, от него зависят все наши финансы. Просим его помнить евангельскую истину: "Рука дающего не оскудеет!" Так пусть, как добрый христианин, он дает нам /"нам" – это дамскому комитету/ побольше на расходы. Между нами говоря, он парень, видать, зажимистый – особенно не раздаст. / Посмотрим, может быть у него через годик дачка на Бондае появится!/

С особым удовольствием мы поздравляем нашего уважаемого редактора журнала "Политехник" – Бориса Николаевича Коренева с Днем Ангела, а жену его – Ольгу Степановну – с дорогим именинником. Между прочим, ходят слухи, что когда не хватает материала для журнала "Политехник", Борис, на правах мужа и повелителя, заставляет свою жену Олю писать для журнала статьи, стихи и очерки /эксплуататор несчастный !!!/. Интересно, что бы он делал, если бы не имел такой талантливой жены ?

" Как на Борины именины
Испекли мы каравай",
Подходи, коллега, чинно,
Подходи, и поздравляй!

"Вот такой вышины,
Вот такой нижины",
Пиши, Боря, в "Политехник" –
Нам статьи твои нужны.

"Вот такой ширины,
Вот такой ужины",
Уж сознайся, Боря, честно,
Чтоб ты делал без жены?

Боря много потрудился,
Чтоб журнал наш получился.
Он крутил, пыхтел, писал
И совсем не отдыхал.

В доме он создал хаос,
Кипы он бумаг принес –
Вот такой ширины!
Вот такой вышины!

Каравай, каравай,
Из бумаги вылезай,
Свою Олю обнимай!

Труд по устройству лотереи на наш традиционный годовой бал Политехников,/ как уже сообщалось / переложен с плеч наших дам на мощные плечи наших коллег-мужчин:

Вам всем, друзья, уж сообщали
/Поверьте, есть на то причины/,
Чтоб лотерею собирали
Для бала в этот раз мужчины.

Ну, почему ты, друг мой милый,
Не можешь, скажем, фартук сшить?
Используя мозги, не силу –
Подушку к балу смастерить?

Или такой еще пустяк –
Крестом на стол расшить скатерку,
И хорошо, не кое-как,
Крючком связать на окна шторку.

Красиво куколку одеть,
Из плюша понашить зверей;
Ведь нужно только захотеть
И все получиться, ей-ей.

А ну, мужчины, шевелитесь –
Дела нужны, а не слова,
Посмотрим-ка на что годитесь,
И чем набита голова! / Мозгами или опилками???/

Помните, что следующая наша "пятница" состоится I-го октяб[ря] с.г. Устроители – группа Тани Белоножкиной.

ОБЪЕДИНЕНИЕ ИНЖЕНЕРОВ ОКОНЧИВШИХ ХПИ/СМУ № I2

I.IO.7I

Это наша 26-ая "ПЯТНИЦА".

II-го сентября с.г. состоялся наш "Традиционный бал". Прошел он успешно, как материально так и "морально". Хочется от всей души поблагодарить нашу хозяйку бала Маргариту Кореневу, взявшую на себя большой труд – в две недели организовать такой удачный бал.

Дамский Комитет и некоторые члены коллектива также много потрудились. Было отрадно, что в затруднительный момент для нашего Правления, семья инженеров пришла ему на помощь. Конечно, больше трудилась прекрасная половина нашей семьи. За ограниченностью места мы не можем поместить неограниченный список помощников. Спасибо всем, кто "лихо" трудился перед балом и на балу.

Знаете ли Вы, что сегодня Вы присутствуете на "мужской Пятниц[е]"? Сегодня все организовали и сделали своими руками мужчины. Как видно, наши жены решили вывести мужей в люди – через кухню. Предупреждаем, что сегодня все организовано и сделано п л о х о. Секрет прост. Сделай мужчины эту "Пятницу" прекрасной /конечно, они могли это сделать/, то так и войдет в привычку, так и останутся они в "люд[ях]" на кухне на времена вечные. Поэтому не сердитесь за скудность, [а] поймите и ВЕРЬТЕ "мы больше не БУДЕМ".

От Редакции.....

что опять эта редакция не унимается. Отберите у нее [кол]леги, право печатать журнал и листок "Пятница". Печатайте [сами] тогда узнаете "почем фунт лиха"/.

Итак, от редакции..... "что Вы ч... приумолкли", где Ваш[и] для юбилейного номера? Шутки в сторону – коллеги, помогите [нам] ваш юбилейный журнал. Просим написать хоть по несколько строчек. [Ста]тей на сегодня очень мало.

В Н И М А Н И Е!!!

Приподнимаем "хитрый занавес" и сообщаем, что наш энергичный [пред]седатель Объединения был на днях н о в о р о ж д е н и [е]. Давайте поздравим его с прошедшим днем рождения. Наконец-то он [вы]л... из юношеского возраста.

Митя! желаем тебе д о б р а и з д о р о в ь я. У Р А!!!

Помните, что следующая наша "пятница" состоится 5-го ноября с.г.

Редакция.

ОБЪЕДИНЕНИЕ ИНЖЕНЕРОВ ОКОНЧИВШИХ ХПИ/СМУ №I4

25.2.72

Это наша 28-ая "Пятница"

Повесткой было оповещено, что мартовская "пятница" срочно пе[ре]носится на конец февраля ввиду приезда г-жи Л.Ганиной /жены наш[его] коллеги М.Ганина/ из С.Ш.А. Она приехала на короткий срок и [при]везла с собой фильмы о жизни нашего Объединения в Америке. Прав[ление] от лица Объединения Политехников в Австралии сердечно благода[рит] г-жу Л.Ганину за привезенные фильмы и пояснения, которые дали возможность познакомиться с жизнью наших коллег.

ЛЮДМИЛЕ ГАНИНОЙ.

К нам весть приятная дошла,
Что фильмы могут показать,
Издалека – из С.Ш.А,
Для нас сюрпризом, так сказать.

Сюрприз нам гостья привезла.
Должны ее благодарить,
Что несмотря на все дела
Смогла нам время уделить.

Нам интересно,ей-же-ей,
Знакомых наших повидать
Коллег и юности друзей
И им приветы передать.

Мы очень Вас благодарим,
Людмила, за сюрприз такой
И от души Вам говорим:
"Счастливого пути домой!".

Подготовка к празднованию 50-тилетнего юбилея Х.П.И. идет полным ходом: пишутся новые декорации для украшения зала и сцены; подготовляются стэнды для фотографической выставки, освещающей прошлое и настоящее питомцев Х.П.И.

Как сообщалось ранее, официальная часть и парадный ужин будет устроен в Украинском Клубе в Лидкомб. Входная плата установлена в сумме 5 дол. с персоны, что включает ужин и бокал шампанского. Напитки можно купить в клубе. Плата за ужин будет приниматься заранее, чтобы не задерживать официальную часть, и дать возможность коллегам уделить больше времени на взаимные беседы за ужином.

У нас, ведь, скоро юбилей
Его отметить, братцы, нужно
Организуйтесь поскорей -
-Компании составьте дружно.

А то привычка есть у всех:
Тянуть с ответом бесконечно,
А тут торопят, как на грех
И мало времени, конечно.

Должны хозяйки-дамы знать
На сколько душ столы накрыть,
Продукты нужно закупить
И всех получше посадить.

Комиссия все заседает,
Правленье прямо"сбилось с ног",
И редколлегия взывает -
"Хоть кто-нибудь бы нам помог"!

Поставится для Вас программа,
И даже маленький сюрприз,
Шьют туалеты срочно дамы,
Не спит наш Коренев Борис!
Мерещатся ему ночами
Бумаги горы для журнала,
Статьи со всякими стихами,
Которых что-то очень мало.
Но все получится, как надо,
Надеемся мы на успех,
И будем очень, очень рады
На торжестве увидеть всех!

Правление напоминает коллегам, что членские взносы в сумме 3 дол. за 1972 г. можно вносить любому члену Правления для передачи казначею. Квитанции будут разосланы немедленно секретарем Правления.

Ну-ка, други, раскошельтесь,
Что вам жалко трех рублей?
С взносом вы не канительтесь,
Расчитайтесь поскорей.

Вы, коллеги-инженеры
Получаете немало,
Не скупитесь выше меры,
Или денег жалко стало ?

Посылают даже взносы
Из соседних штатов нам;
И живущих здесь мы спросим:
" А не стыдно, братцы, вам?"

Студент Петр Меди, получивший стипендию имени С.П.Тимошенко на 1971 г., сдал экзамены за 2-ой курс и перешел на 3-ий. Таким образом, стипендия им. С.П.Тимошенко на 1972 г. остается за ним. Пожелаем ему дальнейших успехов.

По примеру прошлых лет Правлением были утверждены на 1972 г. две награды имени Х.П.И. на общую сумму в 100 долларов за лучшие курсовые проекты в Университете Новый Южный Уэльс.

Наших дорогих дам сердечно благодарим, что они поддержали Правление и любезно согласились перенести дату очередной "пятницы", несмотря на ряд трудностей.

Работа по выпуску журнала "ПОЛИТЕХНИК" № 4 в разгаре. Редакция обращается ко всем коллегам с просьбой оказать ей посильную техническую помощь.

ОБЪЕДИНЕНИЕ ИНЖЕНЕРОВ ОКОНЧИВШИХ ХПИ/СМУ № I5

7.7.72

Это наша 29-ая "Пятница".

26-го мая с/г/ в помещении Бэрвуд /место наших "пятниц"/ состоялось общее годовое отчетно-перевыборное собрание окончивших ХПИ/СМУ. На собрании присутствовало 43 человека. Председателем общего собрания был выбран коллега В.Д.Румянцев, секретарем Ф.А.Тялшинский.

С кратким словом выступили председатель Объединения Д.А.Шамшурин и секретарь Объединения Е.В.Сергиевский. Затем казначеем Объединения Б.И.Костериным был зачитан финансовый отчет, после которого председателем рев.ком. В.В.Махно был зачитан заключительный акт ревизионной Комиссии. Далее были перевыборы Правления.

В новый состав Правления вошли следующие лица:

Председатель:	В.В.Махно	Члены Правления:	
Вице-председатель:	Е.П.Якубовский	В.М.Игнатенко	Ф.П.Коренев
Секретарь:	А.А.Егоров	Б.Г.Козловский	Д.М.Плешивцев
Казначей:	Б.И.Костерин	Б.Н.Коренев	Н.П.Ротенко

В состав ревизионной комиссии вошли: Б.П.Стоянов, Н.Н.Садовников, И.И.Чупров.

8-го июня было первое заседание нового правления, на котором состоялся прием дел от прежнего правления, а затем было произведено распределение нагрузок между членами правления.

Б.Н.Коренев-редактор журнала "Политехник" и связь с коллегами, проживающими за границей.
Д.М.Плешивцев - в помощь редакции журнала "Политехник" /от СМУ/.
Ф.П.Коренев
Б.Г.Козловский зав. инвентарем и помощь по устройству балов.
Н.П.Ротенко-связь с Дамским Комитетом и благотворительность
В.В.Махно -
Б.И.Костерин благотворительность
Е.П.Якубовский -уполномоченный от правления по устройству балов
В.В.Махно
В.М.Игнатенко - связь с Институтом Инженеров
Е.П.Якубовский
В.М.Игнатенко - ответственный за программу на "Пятницах".

Кроме того, правлением будет назначаться дежурный член правления на каждую "Пятницу". Пожелаем новому правлению успешно продолжать работу и поблагодарим предыдущее правление за проведенную работу.

3I-го мая с/г в помещении Русского Клуба состоялось общее перевыборное собрание Дамского Комитета при Объединении инженеров. На собрании присутствовало 23 человека. После краткого отчета председательницы Д.К. М.И.Брагиной и казначея Д.К. А.П.Бутвилло состоялись перевыборы Д.К. Новый состав Д.К. следующий:

М.А.Коренева-Председательница, О.С.Авенариус, В.Д.Эльвангер и Л.М.Каганер - Вице-председательницы; Н.И.Кукаркина-временно-исполняющая обязанность Вице-предс. ; О.С.Коренева-секретарь; Н.Л.Козловская-секретарь и зав.инвентарем; Л.В.Зезюкевич-казначей.

Кроме того, было выбрано II членов Дамского Комитета: М.И.Брагина, А.П.Бутвилло, Н.Гусева, Н.Е.Егорова, А.Костерина, Г.Лебедева, Н.П.Ротенко, А.Я.Тялшинская, И.В.Черноус, К.А.Чупрова, Е.С.Шамшурина.

В состав бального комитета вошли следующие лица: М.А.Коренева, О.С.Авенариус, В.Д.Эльвангер, Л.М.Каганер, Н.П.Ротенко, О.С.Коренева, Н.Л.Козловская, Н.Е.Егорова, А.Г.Костерина, В.Бржезовская, Г.Лебедева, Г.Аполлонова.

Ниже помещаем состав групп по проведению наших "Пятниц":

М.Коренева: О.Авенариус, Н.Брянская, Н.Венгерова, Т.Домбская, Н.Егорова, Л.Зезюкевич, Н.Козловская, М.Копалинская, А.Костерина, О.Оглезнева, В.Писемская, З.Попова, Т.Романова. Т.Садовникова, З.Титова, М.Федорович.

В.Эльвангер: А.Бутвилло, Г.Горячева, Л.Гунько, Л.Игнатенко, О.Коренева, Н.Кореневская, Е.Лейтис, Л.Логунова, Н.Махно, Н.Осипова, В.Сергиевская, Р.Слюсаренко, В.Феофилова, И.Черноус, Е.Шамшурина.

Л.Каганер: Г.Аполлонова, М.Брагина, В.Бржозовская, А.Гаськова, Н.Гусева, Т.Заглядаева, Н.Кукаркина, Г.Лебедева, И.Мустафина, М.Плешивцева, Н.Ротенко, С.Солодчина, А.Тялшинская, Л.Стоянова, Т.Черненко, К.Чупрова.

Пожелаем новому составу Дамского Комитета успешного проведения предстоящих мероприятий.

Наша очередная "Пятница" состоится 7-го июля с.г. в обычном помещениив Бэрвуд. Хозяйки:группа М.А.Кореневой. Программа-демонстрирование слайдов о путешествии "по заграницам"-В.иН.Эльвангер.

СООБЩАЕМ РАСПИСАНИЕ ДАЛЬНЕЙШИХ "ПЯТНИЦ":

II-го августа /2-ая пятница в августе/.Хозяйки:группа В.Д.Эльвангер. 6-го октября - хозяйки: группа Л.М.Каганер. I-го декабря - о б щ а я.

ВНИМАНИЕ!

Традиционный Бал Политехников состоится 9-го сентября с/г в помещении Украинского Клуба в Лидкомб. Весь чистый сбор пойдет в фонд стипендии им.проф. С.П.Тимошенко. Коллеги, просим поддержать это хорошее дело. По всем интересующим вопросам просим обращаться к председательнице Д.К. М.А.Кореневой.

Дорогие дамы и коллеги инженеры, пожалуйста, помогите с организацией лотереи к предстоящему балу. Сбор вещей уже начался. Для Вашего удобства - вещи можно принести на ближайшую "пятницу".

Казначей Объединения Б.И.Костерин напоминает, что в данное время идет прием членских взносов за текущий год.

Получены сведения о смерти проф. С.П.Тимошенко, именем которого мы назвали нашу стипендию.

30-го мая ушел в лучший мир коллега Владимир Ильич Коренев /выпуск 1936 г./. Объединение инженеров, окончивших Х.П.И., выражает свое соболезнование семье покойного.

Коллеги, торопитесь с приобретением Юбилейного номера журнала "ПОЛИТЕХНИК", т.к. осталось ограниченное количество экземпляров. Редакция журнала обращается с просьбой ко всем коллегам о присылке материала для следующего номера.

Дорогие коллеги, наше новое Правление просит Вас всех помочь ему по мере сил и возможностей в предстоящих начинаниях. Отзовитесь, пусть этот год будет действительно и дальше "Юбилейным"!

ДО СКОРОЙ ВСТРЕЧИ 7-Го ИЮЛЯ !

ОБЪЕДИНЕНИЕ ИНЖЕНЕРОВ ОКОНЧИВШИХ ХПИ/СМУ № I6

II.8.72

Это наша 30-ая "Пятница".

Предыдущая июльская "пятница" была очень многолюдной и прошла с успехом. Правление Объединения приносит благодарность всем поостившим эту "пятницу" и дамам, потрудившимся для ее успешного проведения.

Правление также благодарит В. и Н. Эльвангер за демонстрацию цветных снимков, сделанных в Америке по ходу их путешествия вокруг света. Кроме того, Правление благодарит Г.Кукаркина, за художественные цветные снимки, сделанные на праздновании 50-тилетнего юбилея - это будет хорошая память о знаменательном событии в жизни политехников.

Просьба казначея Объединения - вносить членские взносы.

Коллеги, кто сменил свой домашний адрес, адрес работы или номер телефона, просьба сообщить секретарю А.А.Егорову о перемене.

Наше новое Правление во главе с председателем В.В.Махно энергично начало действовать в смысле помощи нашим инженерам, не состоящим еще членами Института Инженеров. Всем заинтересованным лицам предлагается связаться с секретарем Объединения А.А.Егоровым.

Ред.Коллегия журнала "Политехник" напоминает всем о том, что надо присылать материал в следующий № журнала. Давайте, коллеги, спешите; нельзя, чтоб журнал после такого солидного номера, каким был юбилейный, вышел "тощий". А мы, ведь, сами-ред.коллегия - не можем написать весь журнал целиком. Срок присылки материала до I-го января I973г., но чем раньше вы пришлете, тем будет легче для нас издать такой журнал, который всем бы нравился.

К нашей радости, политехники не только умирают, но и рождаются. Недавно у бывшей председательницы Дамского Комитета Маши родилась дочь. Поздравляем ее и Алешу Белоножкина с дочерью. К самому юному "золотому юбилею" другой член нашего Объединения Нина Рытова преподнесла своему супругу Виктору юбилейный подарок- сына. Поздравляем чету Рытовых с прибавлением семейства! Кроме этих двух радостных событий есть последнее сообщение: у четы Авенариус родился сын. Поздравляем Олю и Светика! Таким образом, в нашей дружной семье политехников трое новорожденных: дочь и два сына.

Следующая наша "пятница" будет 6-го октября. Хозяйки:-группа Л.Каганер. Программа-продолжение путешествия "по заграницам" Э. и Н. Эльвангер.

Напоминаем, что традиционный Бал Политехников состоится 9-го сентября с/г. Коллеги, заранее собирайте компании, заказывайте столики. И, конечно, раз бал - будет лотерея, которую надо собирать уже сейчас, т.к. времени осталось мало.

Правление.

ОБЪЕДИНЕНИЕ ИНЖЕНЕРОВ ОКОНЧИВШИХ ХПИ/СМУ № I7.

6.I0.72

Это наша 3I-ая "Пятница.

9-го сентября с.г. состоялся Традиционный Бал Политехников.

Правление Объединения во главе с председателем В.В.Махно приносит благодарность энергичной хозяйке бала Маргарите Кореневой, Дамскому Комитету, всем инженерам и друзьям Объединения, потрудившимся для этого бала и всем посетившим бал Политехников.

На балу были выборы королевы, которой стала г-жа А.Гурьева и двух принцесс - Н.Сергий и Е.Каганер. Бал понравился, но, к сожалению, многие и многие наши инженеры и их семьи отсутствовали. "Близкими отсутствием" даже члены Правления, зато посторонняя публика с удовольствием посещает наши балы. Члены нашего Объединения, почему-бы вам не взять пример с посторонних и не заразиться чувством патриотизма к своей Организации?

Коллеги, напоминаем вам, что в этом году исполняется 75 лет со времени основания г.Харбина. Все, кто имеет какой-нибудь литературный материал о Харбине и Китае, просьба срочно передать Ред. Коллегии журнала "Политехник" для выпуска очередного номера журнала. Вообще, просим присылать статьи, очерки, воспоминания и т.д. для журнала, т.к. приближается время "выхода в свет" нашего очередного номера, а мало кто беспокоится об успешном его выпуске.

Ну, где-ж, друзья ваш "матерьял"?
Хотим мы издавать журнал,
Писать нам лень, пускай другие
/Таланты есть у нас такие/
Напишут всё и издадут
А мы одобрим этот труд:
"Работу сделали такую!"
Немножко все-ж покритикуем
"Вот тот грамматики не знает,
У этого, мол, стиль хромает,
А та от темы отклонилась
Статья совсем не получилась!"
И я замечу вам, друзья
Без критики вообще нельзя.
Но я скажу - критиковать
Гораздо проще, чем писать!
Так вот совет я всем вам дам:
Хотите свой иметь журнал -
Статьи и очерки пишите,
Стихи, да все, что вы хотите...
Надеюсь совесть в вас проснется
И кое-кто писать возьмется!

Напоминаем, что наше новое Правление во главе с председателем В.В.Махно энергично начало действовать в смысле помощи нашим инженерам, не состоящим еще членами Института Инженеров. Всем заинтересованным лицам, предлагается связаться с секретарем Объединения А.А.Егоровым.

Недавно приезжал из С.Ш.А. член Правления Объединения Инженеров в Са Франциско - коллега А.Карпенко, который приезжал на каникулы, чтобы посмотреть Австралию. Он привез грамоты для Редакционной Коллегии во главе с Б.Н.Кореневым, нашим Редактором журнала "Политиехник", и на имя Юбилейной Комиссии во главе с председателем ее - В.Егоровым.

Коллеги, вам всем должно быть завидно, что таким энергичным людям, как В.Егоров и Б.Коренев, даже грамоты шлют, а вы все, если будете работать "не щадя живота", тоже удостоитесь! Ну, что можете делать? Например, усиленно помогать нам с журналом "Политехник".

Коренев наш молодец-
Он измучился вконец,
Над журналом, как наседка
Он хлопочет и нередко
Забывает об еде,
Поспевает он везде.
Впряг в работу, с женой вместе,
Даже собственного тестя.
Если-б он имел и тещу,
То гораздо было-б проще -
Энергично и умело
Приспособил ее к делу.
Так как родственничков мало,
То с журналом дело встало,
Так давайте все, чем можем
Мы редактору поможем!

По примеру прошлых лет наш Дамский Комитет совместно с Родительским Комитетом Русской Св.Николаевской Школы устраивает в зале "Калинда" в Парраматта встречу НОВОГО ГОДА. Просим всех жертвовать вещи на лотетею и организовывать компании. По всем интересующим вопросам просим обращаться к г-же М.Кореневой.

Сегодняшняя "пятница" проводится силами группы г-жи Н.Каганер. Слыхали, что энергичная хозяйка обещала угостить нас китайскими "цаями".

Не забудьте, коллеги, следующая "расширенная" "пятница", посвященная в 1972 году, будет 1-го декабря.

ДОБРО ПОЖАЛОВАТЬ!!!

РЕДАКЦИЯ.

- -

ОБЪЕДИНЕНИЕ ИНЖЕНЕРОВ ОКОНЧИВШИХ ХПИ/СМУ №18

25.II.72

Это наша 32-ая "Пятница".

Сообщаем, что наши коллеги, проживающие в г.Брисбене, создали брисбенский филиал Объединения инженеров, окончивших Х.П.И.

После ряда организационных собраний, 19-го августа с.г. были проведены выборы Правления, в состав которого вошли следующие лица:

Председатель: П.В.Голиков
Вице-председатель: В.В.Кокшаров

Секретарь: С.Д. Кычакова
Казначей: Э.Г.Бурдина
Члены Правления: В.Н. Шпаков, С.Ф. Круглов
Кандидаты: П.И.Волощенко, Ю.Н. Чистяков
Д. Фомин, А.В. Корецкий.

II-го ноября с.г. состоится первая дружеская встреча членов Объединения и их семей. Желаем брисбенскому Объединению успехов в предстоящей работе и тесного контакта с Сиднеем.

ВНИМАНИЕ, КОЛЛЕГИ! ! !

Наша расширенная, заключительная в этом сезоне "пятница" состоится в СУББОТУ 25-го ноября в помещении "Гринвуд Холл" I96, Ливерпул Рд. Енфилд.

В - ас приглашают,
Е - ду приготовят,
Ч - ай и кофе с тортами...
Е - нфилд, "Гринвуд Холл", 25
Р - аботы хватит всем! //
И - нтересная программа,
Н - е забудьте позвонить, II
К - омпания знакомая, //
А - подробности дальше

72

Дорогие Коллеги!!

Когда вспоминаются студенческие годы, невольно становится немного грустно. Хорошо, мол, было, да не вернешь ничего..... А почему бы не попробовать ?! Не пугайтесь, мы не собираемся усадить Вас за... лекции, парты, школьные карты и пр. Кстати, если бы и захотели, мало кто поместился бы! Но зато всегда можно нам собраться и повеселиться по-студенчески!

Надеемся, Вы все согласитесь, что наши "пятницы" пользовались успехом. И вот, подбодренный этим, наш неутомимый Дамский Комитет решил закончить год Д Р У Ж Н О Й В Е Ч Е Р И Н К О Й.

По примеру прошлых лет мы все знаем, что последняя встреча в году всегда пользовалась особой популярностью и нам бывало тесно и душно в нашем обычном зале.

В этот раз нам удалось снять "Гринвуд Холл". Для общего удобства "пятницу" решили перенести на СУББОТУ 25-го ноября. Хозяйки все те же, обещают, как всегда вкусный ужин. Чтобы знать, на сколько человек готовить, дамы просят поставить их в известность заранее. Запись по телефонам у В.Эльвангер и Л.Каганер. Звоните, не стесняйтесь, чем скорее, тем лучше.

Начало в 7 час.вечера. Плата за вход, включая ужин: финансовым членам 2 долл., остальным 2.50 дол., студентам и студенткам I.50 д.

Все напитки и фруктовые воды приносите с собой.

Казначей Объединения Б.И.Костерин напоминает, что срок уплаты чл.взносов за I972 г. истекает. Прием чл.взносов за 73 г.начался.

По примеру прошлых лет Дамский Комитет при Объединении инженеров, окончивших ХПИ и Род.Комитет Русской Школы в Беверли Хилс устраивают Новогоднюю Встречу-"КАРНАВАЛЬНАЯ НОЧЬ" в "Калинда".

Ужин с шампанским, программа, призы за лучший дамский и мужской костюмы. Запись на столики у г-жи В.Эльвангер и у г-жи Т.Черненко. Торопитесь с записью, число столиков ограничено.

В данное время идет подбор материала в журнал "ПОЛИТЕХНИК" №5.

ПРОСЬБА ко всем КОЛЛЕГАМ присылать статьи об институте, лекторах, студенческие воспоминания, статьи в отдел " Вклад политехников в техническое строительство Китая", а также о работе и достижениях наших коллег в науке и технике сегодня.

Любой Вашей статье будем рады.

РЕДАКЦИЯ.

ОБЪЕДИНЕНИЕ ИНЖЕНЕРОВ ОКОНЧИВШИХ ХПИ/СМУ № I9

2.3.73

Это наша 33-ья "Пятпица".

Дорогие коллеги!

Наша перва_ "пятница" в этом году состоится 2-го марта I973 г. в обычном помещении в Бэрвуд. Хозяйки "пятницы" - группа М.А.Кореневой обещает Б Л И Н Ы.

Наши очередные "пятницы" в I973 году будут проводиться в следующем порядке: I-ая "пятница" - 2 марта, 2-ая - 3-го августа, 3-ья - 7 сентября, 4-ая - 5 октября, 5-ая - 23 ноября. Просим запомнить вышеуказанное расписание, т.к. повторного объявления не будет. Также напоминаем, что "пятницы" устраиваются для членов Объединения /ХПИ/СМУ/, носят сугубо семейный характер, а не для посторонних лиц. Исключения составляют только лица, желающие принять участие в организации или проведении наших "пятниц".

Празднование 5I-ой годовщины основания Х.П.И. намечается на 7-ое апреля с/г. В этот день состоится закрытый торжественный ужин для инженеров, служащих ХПИ/СМУ и их семей. Записаться и получить все справки можете у коллеги Н.П. Ротенко.

ВНИМАНИЕ!

Традиционный бал "Политехников" состоится 26-го мая I973г. в Украинском Клубе в Лидкомб. Просьба ко всем коллегам и нашим дамам помочь со сбором вещей для лотереи. Запись на столики у г-жи В.Д. Эльвангер и у г-жи Н.Л. Козловской.

Казначей нашего Объединения опять напоминает, что прием членских взносов за I973 г. уже производится.

Ред.Коллегия журнала "ПОЛИТЕХНИК" в данное время ведет усиленную работу по изданию журнала №5. Как всегда, обращаемся с просьбой писать в журнал, писать больше о своей работе /нескромничайте/. Ведь адрес редакции постоянно поступают запросы от коллег из других стран писать больше о том, как мы живем, работаем и о наших достижениях в инженерной профессии. Нужны добровольцы - помощники для печатания журнала. ПРОСИМ ОТОЗВАТЬСЯ .

В сентябре прошлого года С_дней посетил член Правления американского Объединения коллега А.Карпенко.

В этом году у нас побывали в гостях еще американские коллеги: Алексей Алексеевич Шляпников с супругой и Сергей Сергеевич Демидов с супругой.

7-го февраля,в помещении Русского Клуба,состоялось собрание Дамск. Комитета. На этом собрании присутствовало I7 чел. После краткого отчета секретаря Д.К. г-жи О.Кореневой о проведенной работе,состоялось обсуждение дальнейших мероприятий,а также выбор бальной комиссии к предстоящему Балу нашего Объединения.

Наш Дамск.Комитет успешно провел "расширенную" "пятницу" I-го декабря I972 г. и встречу НОВОГО ГОДА.Всем,кто смог помочь,СПАСИБО.

РЕДАКЦИЯ.

ОБЪЕДИНЕНИЕ ИНЖЕНЕРОВ ОКОНЧИВШИХ ХПИ/СМУ № 29

3.8.73

Это наша 34-ая "Пятпица".

Дорогие коллеги!

Сегодня о нас заботятся хозяйки группы В.Эльвангер. Объединение благодарит милых дам, принимавших в той или иной форме участие в организации сегодняшней встречи.

Наше Правление хочет поставить Вас в известность, что со следующей " Пятницы" /7 сентября I973 г./ вход на все наши встречи будет бесплатным только для финансовых членов и их семей; остальные должны будут платить по I доллару за вход, /не считая стоимости ужина/.

Расписание "Пятниц": 7 сентября; 5 октября; 23 ноября.

Казначей Объединения просит внести Ваши членские взносы / по 3 дол./ Деньги можно передавать ему или любому члену Правления.

Прошедшие мероприятия нашего Объединения.

I. 7 апреля I973 г. в Русском Клубе прошло празднование 5I годовщины основания ХПИ. Встреча была очень многолюдна - все возрасты искренне веселились. На этой встрече была отмечена 5-ая годовщина основания журнала "Политехник".
2. 26 мая прошел традиционный Бал Политехников в Украинском доме. Хозяйкой бала была М.А.Коренева.
3. I5 июня в помещении Бэрвуд Кансил состоялось Общее Годовое Отчетное Собрание. На нем был рассмотрен и утвержден наш устав. Правление отчиталось в своей работе за прошедший год.

На "складе" Редакции "Политехник" имеются в небольшом количестве журналы I I, 2, 3, 4 и, конечно, № 5. Просим коллег поторопиться с заказами на них. Мы ждем Вашего материала для очередного номера /I 6 /. Присылайте его заранее, чем облегчите нашу работу.

Редакция "Политехника".

---

27 июня с/г умер наш многолетний работник Объединения, бывший казначей и член Правления, в последнее время Секретарь Ревизионной Комиссии - Игорь Иванович Чупров. Он работал в Правлении со времени образования Объединения. Игорь умер, идя на работу. В его лице Обьединение потеряло хорошего друга и работника. Мы все искренне скорбим и еще раз выражаем Клаве, Олегу и родственникам сочувствие.

---

4 июля 73 года в городе Сан Франциско скончался наш коллега инженер-механик поступления I923 года Николай Федорович Бушков.
Объединение выражает свое сочувствие семье покойного.

Жизнь филиала Объединения окончивших ХПИ/СМУ в г.Брисбене.

5I-ую годовщину основания Х.П.И. брисбенские коллеги отметили в субботу 3I-го марта. В этот день в Св.Николаевском Соборе был отслужен молебен, а после молебна состоялась дружеская встреча-обед.

26-го мая с/г брисбенский филиал Объединения организовал очередную встречу своих членов. В програму вечера был включен ряд небольших докладов / сообщений/:

I. Проблемы, связанные с развитием электростанции в штате Квинслэнд - коллега Голиков. 2. О нефтяной промышленности штата-коллега Круглов. 3. О развитии строительства Брисбена - коллега Шпаков.

После вышеупомянутых сообщений состоялся просмотр фильма "Проводы Золотого Юбилея Института в г.Брисбене" и дружеский ужин.

ПРАВЛЕНИЕ.

ОБЪЕДИНЕНИЕ ИНЖЕНЕРОВ ОКОНЧИВШИХ ХПИ/СМУ № 2I

7.9.73

Это наша 35-ая "Пятница".

ДОРОГИЕ КОЛЛЕГИ!

Хозяйки этой "пятницы" - группа Л.Каганер. Пятница это не простая, а "китайская". Кормить будут китайским ужином и просим Вас, по возможности, одеться "по-китайски". Это внесет приятное разнообразие в атмосферу наших " пятниц".

Вы по шкафам своим копните,
Вверх дном сундук переверните,
В углу, у самого у дна
Лежит, наверное курма.
Китайский может быть халат
И туфли мягкие лежат.

Вы нафталинчик отряхните
И на себя все нацепите,
В таком вот виде приходите
Тем "пятницу" вы оживите.
Тряхнем -же, братцы, стариной
И вспомним мы Харбин родной.

В этот раз инженер М.Ястребов порадует нас интересной лекцией / всего на пол часа/ "Электросон". Лекция - о новом методе лечения.

Был робкий Ястребов наш Миша
Держался незаметно
Никто о нем вообще не слышал
Таким был неприметным.

И вдруг, талант в нем объявился
И вот, что интересно -
Как только человек женился,
Так сразу стал известным.

Он в наилучшем, вообщем виде
Стихи и лекции читает,
Спасибо славной жене Лиде,
Что толк в талантах понимает.

Желаем Мише продолжать
И действовать не хуже,
А Лиде дальше вдохновлять
Талантливого мужа.

" Пятница", которая является, как-бы "рождественской", в этом году будет 23 ноября в нашем обычном помещении в Бэрвуд. В проведении ее примет участие весь Дамский Комитет во главе с председательницей М.А.Кореневой. "Пятница" эта - закрытая, только для членов объединения и их семей.

По просьбе некоторых членов Объединения взимание доллара за вход с посторонних лиц временно отменяется до будущего сообщения.

23-го августа с/г в Р.К. состоялось заседание Дамского Ком., на котором обсуждалось устройство "пятницы 23 ноября и новогодней встречи.

Наше Правление сообщает всем членам, что благотворительная деятельность Объединения продолжается. Если у нас не будет необходимости давать стипендию наилучшему студенту, Объединение считает своим долгом оказывать материальную поддержку сыну нашего недавно умершего инженера. Кроме того, Правление находит необходимым приобрести комнату в русском госпитале, которая будет специально отведена для пользования членами Объединения в случае необходимости. Поэтому будем продолжать поддерживать наше Объединение и Правление по сбору необходимых для этого средств.

Приветствуем возвратившихся из-за границы чету Хотенко. Надеемся на интересные сообщения, фото-снимки и т.п.

Наш секретарь А.А.Егоров опять напоминает о необходимости сообщения ему о перемене адреса.

Коллеги, за кем задолженность, вносите членские взносы.

Коллеги, редакционная коллегия журнала "Политехник" ждет Ваши статьи для журнала № 6.

Очередная "пятница" состоится 5-го октября с.г. Хозяйки-группа М.Кореневой-Н.Козловской. Будет программа, как обычно.

- -

ОБЪЕДИНЕНИЕ ИНЖЕНЕРОВ ОКОНЧИВШИХ ХПИ/СМУ № 22

23.II.73

Это наша 37-ая "Пятница".

Встреча нового 1974 года состоится в зале "КАЛИНДА" Парраматта.

Устроители - Дамский Комитет при нашем Объединении.

Коллеги!-очень требуется Ваша поддержка и участие!! Собирайте компании и записывайтесь на столики заранее у г-жи Л.В.Зезюкевич, у г-жи Н.Ф.Кореневской и у г-жи Л.А. Ястребовой. Число мест ограничено. Новогодний бал и программа будут в русском стиле. Масса сюрпризов! Призы за лучший русский костюм и за русский танец.

Побывав на этой оригинальной встрече Нового Года можно быть уверенными, что Вам вспомнятся слова из чудесной поэмы Пушкина:

Там чудеса: там леший бродит,
Русалка на ветвях сидит,
Там на неведомых дорожках
Следы невиданных зверей;
Избушка там на курьих ножках
Стоит без окон, без дверей...
Там ступа с Бабою Ягой
Идет, бредет сама собой;
Там царь Кащей/не казначей/над златом чахнет;
Там Русский дух, там Русью пахнет!
И там я был, и мед / квас / я пил....

Не забудьте, коллеги, что казначей Б.И.Костерин ждет Ваших членских взносов за истекший год.

О т р е д а к ц и и".

Коллеги, присылайте Ваши статьи для "Политехника" № 6 как можно скорее.

Предпочтительные темы:

1. Воспоминания об Институте и о студенческой жизни.
2. " Наш вклад в развитие Маньчжурии "/ кто что строил, проектировал и создавал в Маньчжурии/.
3. "Наша жизнь" / кто, где и как работает, живет, путешествует и т.д.
4. Любые темы.

" "

Может быть, кто либо слышал это новое техническое слово, а кто нет, то вкратце:

Это новый способ погрузки и разгрузки судов материалами, которые могут быть смешаны с водой и могут перекачиваться обыкновенными центробежными помпами. К таким материалам относятся: минеральный песок, всевозможная размолотая руда, строительная галька, возможно, в будущем уголь и т.д.

Принцип заключается в следующем: нужный материал смешивается с водой, примерно, 50 % концентрации и закачивается в один из трюмов судна примерно до половины его объема, потом заполняется следующее отделение и т.д. пока все трюмы не заполнены до половины.

Благодаря тяжелому удельному весу продукта осаждение происходит довольно быстро. Когда последний трюм заполняют, то из первого уже начинают откачивать сверху отстоявшуюся воду. Процесс повторяется, пока все трюмы не заполнены почти что доверху. Каждый трюм внизу оборудован специальными форсунками " ". Придя в нужный порт, через эти форсунки под большим давлением /примерно 350 паундов на кв. дюйм/ начинает подавать воду, опять разжижать груз и выкачивать его на берег.

Большое преимущество это то, что суда большого водоизмещения не должны подходить к берегу/ т.е. не надо строить порта/, а трубу выводят далеко в море и устанавливают на буй, к которому и подходит судно.

Недостаток - большой расход воды, загрязнение близ лежащего моря / т.к. откачка происходит прямо в море / и суда должны быть специально приспособлены для этого способа.

-еще не нашло большого применения, но я думаю в будущем многие компании будут его применять.

Несколько судов в Новой Зеландии были погружены таким способом минеральным песком и разгружены где-то в Европе.

Д.П.

Сиднейское Объединение окончивших ХПИ/СМУ поздравляет филиал Объединения в г.Брисбене с первой годовщиной основания и шлет наилучшие пожелания-продуктивной работы в целях объединения наших коллег.

Общее собрание состоялось I0-го ноября с.г.

Коллеги, кто переменил адрес жительства, адрес работы или телефон-просьба сообщить секретарю /А.А.Егоров/,иначе письма, посылаемые вам, возвращаются обратно.

Сегодняшний вечер устраивается усилиями всего Дамского Комитета Объединения ХПИ. Приносим большую благодарность всем хозяйкам за их заботы и старания по устройству успешных "пятниц" и балов за истекший период с пожеланием сил и здоровья для дальнейших встреч.

Итак, до встречи на балу,
Что ожидается в Новом Году.
Теперь я сам себе скажу:
" Труда я много приложу".

/ Примечание: труда для устройства новогодней встречи /.

Правление.

ОБЪЕДИНЕНИЕ ИНЖЕНЕРОВ ОКОНЧИВШИХ ХПИ/СМУ № 23

22.2.74

Это наша 38-ая "Пятница".

ДОРОГИЕ КОЛЛЕГИ!

Правление Объединения инженеров окончивших ХПИ/СМУ поздравляют всех коллег и их семьи с Новым Годом желает всем здоровья и успеха в предстоящем году. /Лучше поздно, чем никогда ! /.

В зале "Калинда"-Парраматта успешно прошла новогодняя встреча, устраиваемая нашим Дамским Комитетом при Объединении инженеров во главе с хозяйками бала: г-жей Н.Кореневской, г-жей Л.Зезюкевич и г-жей Л.Ястребовой. Знаем, что все устроители приложили массу сил для проведения такой хорошей встречи. Большое всем Вам СПАСИБО!

Спасибо Сереже Кореневу / сыну нашего бывшего коллеги Владимира Ильича Коренева/ за прекрасную избушку для гадалки и другие декорации.

Наступил новый год, а вместе с этим и сбор "налогов". Б.Костерин, казначей нашего Объединения, напоминает, что прием членских взносов за 1974 год уже производится. В этом году согласно постановления Общего Собрания от I5 июня 1973 г. членский взнос - 5 долл.

Расписание "Пятниц" и наших мероприятий следующее:

I-ая "Пятница" 22.2.1974 года. Дамы обещают блины-устроители группа г-жи Л.Каганер. Программа: "Проводы 50-тилетнего юбилея " фильм из Брисбена.

М а й - празднование основания ХПИ в Русском Клубе - 4 мая.

М а й-отчетно-перевыборное собрание Объединения в Бэрвуд -24 мая.

И ю н ь - отчетно-перевыборное собрание Дамского Комитета.

И ю л ь - 2-ая пятница - 5 июля.

А в г у с т - 3-ья пятница - 2 августа.

Сентябрь - Бал Политехников

Октябрь - 4-ая пятница - 4 октября.

Ноябрь - 5-ая пятница - 22 ноября.

Просим запомнить и посетить все эти мероприятия. В случае перемены адреса коллег просьба сообщать секретарю Правления т.к. письма почтой возвращаются обратно.

Празднование 52-ой годовщины основания ХПИ намечается на 4-ое мая с.г. В этот вечер состоится закрытый торжественный ужин для инженеров, служащих ХПИ/СМУ и их семей. Подробности будут сообщены позднее.

Сообщение редакционной коллегии журнала "Политехник".

От Правления Объединения в Сан Франциско на имя нашей редакционной коллегии получен чек в размере 200 австр.долларов на улучшение оборудования нашей редакции. Трогательно, что наши далекие коллеги помнят о наших нуждах.

На почин коллеги Таирова /Турция/ о проведении лотереи для изыскания средств на улучшение оборудования редакции и издание журнала откликнулись ряд коллег и в данный момент мы уже имеем следующие призы:

1. Медный орнамент-тарелка ручной работы с эмблемой ХПИ от кол. Таирова – Турция.
2. 10 долл. на покупку приза от колл. Гордеева – США.
3. Серебряный портсигар от колл. Алявдина – Канберра.
4. Часы в складном футляре от колл. Савина – Сидней.
5. Вышитая скатерть от Редакционной коллегии журнала "Политехник".
6. Серебряный подсвечник от колл. Коренева – Сидней.
7. Картина от филиала Объединения окончивших ХПИ/СМУ-Брисбен.
8. Самовар-сувенир от колл. Черноус – Сидней.
9. 20 долл. на покупку приза от коллег А. и Н. Бутвилло.
10. Серебряные бокалы от коллег из Мельбурна.
11. Скатерть от коллеги Шуйского – Швеция.

В пути находятся призы от коллег Бакич-Бразилия, коллеги Бурдиной -Брисбен. Надеемся, что призы еще будут поступать и от других коллег. Продажа лотерейных билетов начинается в ближайшее время. Цена билета I доллар. Розыгрыш лотереи будет произведен на празднования 52-ой годовщины 4 мая с.г.

Прием материала в журнал "Политехник" № 6 еще продолжается; торопитесь коллеги, т.к. в ближайшее время начинаем печатать на ротаторе.

КРАТКОЕ СООБЩЕНИЕ О ЖИЗНИ БРИСБЕНСКОГО ФИЛИАЛА.

10-го ноября п.г. состоялось Общее Годовое Собрание в помещении Русского Центра. Присутствовало 22 действительных члена и две доверенности за отсутствующих членов. Всего присутствовало 30 чел.

Председателем Собрания был выбран Д.Г.Цекос, секретарем – Н.М. Моричеva. Председатель Правления П.В.Голиков открыл Собрание приветственным словом и зачитал поздравительную телеграмму с I-ой годовщиной нашего существования от председателя Сиднейского Объединения коллеги В.В.Махно.

После отчета секретаря о работе Правления и финансового отчета казначея были проведены выборы нового Правления, в состав которого вошли: Председатель- П.В.Голиков, Вице-Председатель- В.В.Кокшаров, казначей – Д.Г.Цекос, секретарь -С.Д.Кычакова. Члены Правления:П.И. Волощенко и Г.К.Ринстра. Кандидаты: Л.Л.Козьмин и Н.Кутузов. Ревизионная Комиссия: В.Н.Шпаков-председатель, члены- Ю.Н.Чистяков и И.Е.Игнатьевская. Предложение Правления о включении супругов членов в число постоянных Сотрудников с правом совещательного голоса было принято большинством голосов..

Членский взнос установлен в размере 5.00 долл. в год, как почетный семейный взнос с каждой четы, независимо от того оба супруга питомцы ХПИ/СМУ или нет. Финансовый год начинается с I-го января. Вносится членский взнос в период с I-го января нового года по I-ое апреля того же года.

После деловой части состоялся дружеский ужин.

9-го декабря в помещении Русского Центра коллеги в Брисбене собрались вместе посмотреть фильм-празднование Золотого Юбилея основания ХПИ в Сиднее, любезно предоставленного нам Правлением Сиднейского Объединения, а также - празднование в Брисбене.

Присутствовало 36 человек.

I-го февраля наши брисбенские коллеги должны были устраивать Татьянинский бал.

Бал был отменен из-за стихийного бедствия - наводнения в городе Брисбен.

ЖДЕМ ВАС 22.2.74 НА НАШЕЙ ОЧЕРЕДНОЙ " ПЯТНИЦЕ ".

П р а в л е н и е.

ОБЪЕДИНЕНИЕ ИНЖЕНЕРОВ ОКОНЧИВШИХ ХПИ/СМУ № 23а
ПРОЖИВАЮЩИХ.В АВСТРАЛИИ

5.4.74

Уважаемый Коллега,

52-ая годовщина основания Харбинского Политехнического Института, как и намечалось, будет отмечена дружеским ужином в субботу 4-го мая 1974 г. в помещении Русского Клуба, 3 Алберт Роад Стратфилд. Съезд к 6 часам вечера; ужин в 7 часов /Клуб открыт до часу ночи - играет клубный оркестр/. Приглашаются все члены Объединения и их семьи. Взнос 6.50 долл. с персоны. Спиртные напитки и вино будут поставлены на стол. Желающие приобрести напитки по своему вкусу или добавочно могут их приобрести в баре Клуба.

Ввиду того, что мы связаны правилами Клуба, просим Вас записываться заблаговременно. В отдельной комнате Клуба могут поместиться только 80 человек. Поэтому тем, кто запишется позднее, будут поставлены столы в общем зале Клуба. Последний день записи 30 апр.1974 г.

Запись у секретаря Объединения А.А.Егорова и у секретаря Дамского Комитета при Объединении О.С.Кореневой.

В этот вечер состоится розыгрыш лотереи, прибыль от которой пойдет для облегчения работы по изданию журнала "ПОЛИТЕХНИК". На стенде будут выставлены все разыгрываемые вещи.

Правление Объединения сообщает, что Общее Отчетно-Выборное Собрание членов нашего Объединения состоится 24 мая 1974 года в 7.30 вечера в помещении Муниципального зала в Бэрвуд, Кондор стрит /место наших обычных "пятниц"/.

Настоящий состав Правления был выбран в 1972 г. Согласно устава нашего Объединения члены Правления выбираются на 2 года. В этом году заканчивается срок полномочий теперешнего Правления и необходимо избрать новый состав Правления и Ревизионной Комиссии.

Сейчас работа Правления налажена. Для своих постоянных встреч арендуется зал в удобном районе. Наши "пятницы" всегда проходят успешно. При Объединении работает дружный и энергичный Дамский Комитет. Издается популярный журнал "ПОЛИТЕХНИК".

Уважаемый коллега, если Вам дорога память о нашем Институте, если Вы считаете, что наше Объединение должно существовать и развиваться, если у Вас имеются какие-либо идеи для улучшения работы Объединения или имеются критические замечания - Вы должны придти на это собрание и помочь Объединению в его важных вопросах, требующих Вашего присутствия.

Повестка Общего Собрания:

1. Выборы Председателя и Секретаря Общего Собрания.
2. Слово Председателя Объединения В.В.Махно.
3. Отчет Секретаря Объединения А.А.Егорова.
4. Отчет Казначея Объединения Б.И.Костерина.
5. Заключение Ревизионной Комиссии, Председатель Н.И. Садовников.
6. Выборы нового Правления.
7. Текущие дела.

Правление просит всех коллег серьезно отнестись к Общему Собранию и заранее подготовить кандидатуры коллег в новое Правление. После 8-ми часов вечера собрание будет действительным при любом количестве собравшихся. По окончании собрания присутствующим будет предложен чай с пирожками.

ПРАВЛЕНИЕ.

ОБЪЕДИНЕНИЕ ИНЖЕНЕРОВ ОКОНЧИВШИХ ХПИ/СМУ № 24

5.7.74

Это наша 39-ая "пятница".

ДОРОГИЕ КОЛЛЕГИ!

24 мая 1974 года в помещении Бэрвуд Таун Холл состоялось общее отчетное собрание окончивших ХПИ/СМУ. Председателем собрания был выбран коллега В.Д.Румянцев, секретарем кол.Д.Плешивцев.

Согласно повестке дня колл. В.В.Махно-Председатель Правления-выступил с кратким словом.

Секретарь Объединения колл. А.А. Егоров ознакомил с деятельностью Правления и его мероприятиях за истекший период. Казначей Объединения колл. Б.И.Костерин зачитал финансовый отчет. Затем председатель Рев.Комиссии колл. Н.Садовников зачитал акт ревизии финансовой деятельности Объединения. Отчет показал, что вся документация в полном порядке.

П е р е в ы б о р ы П р а в л е н и я.

В новый состав Правления вошли следующие коллеги:

Председатель - В.В.Махно
Вице-Председатель - Е.В.Сергиевский
Секретарь - Д.Ф. Батухтин
Казначей - Б.И. Костерин

Члены Правления: Б.Н.Кореневъ, Ф.П.Кореневъ, Е.А.Ценин, Б.Г.Козловский, Н.П.Бенгерова, А.А. Логунов.

В состав Рев.Комиссии вошли коллеги: Н.Н.Эльвангер, Г.Л.Ротенко, Н.Н. Садовников.

---

13 и 20 июня состоялось первое заседание вновь избранного Правления, на котором происходил прием дел от прежнего правления, а затем распределение должностей между членами Правления.

Е.Сергиевский - по устройству балов и торжеств Объединения и благотворительный отдел
Е.А.Ценин - заведующий "Пятницами"
Б.Н. Кореневъ - редактор журнала "Политехник "
Н.П. Бенгерова - по связи Правления с Дамским Комитетом
Ф.П.Кореневъ и Б.Г.Козловский - заведующие хозяйством Объединения
А.А.Логунов - назначен в помощь Редактору по изданию журнала.

---

12 июня с.г. в помещении Русского Клуба состоялось общее перевыборное собрание Дамского Комитета при Объединении Инженеров окончивших ХПИ/СМУ. Присутствовало 14 человек. После краткого отчета председательницы М.Кореневой и казначея Л.В.Зезюкевич и слова секретаря О.С.Кореневой состоялись перевыборы Дамского Комитета.

С о с т а в нового Правления Дамского Комитета:

Председательница и Казначей - Л.В.Зезюкевич
Вице-Председательницы - Л.М.Логунова,Л.А.Ястребова
Секретарь - О.С.Кореневъ
Помощник Секретаря и зав. инвентарем - Н.Л.Козловская

Члены Правления: О.С.Авенариус, М.И.Белоножкина, А.П.Бутылло, Н.Н. Гусева, Н.Е.Егорова, Л.М.Каганер, М.А.Кореневъ, Н.Ф.Кореневская, Н.П. Кукаркина, Г.Н.Лебедева, Н.Р.Махно,Л.С.Шамшурина, В.Н.Эльвангер.

ОБЪЕДИНЕНИЕ ИНЖЕНЕРОВ ОКОНЧИВШИХ ХПИ/СМУ № 25

2.8.74

Это наша 40-ая " Пятница ".

Д О Р О Г И Е К О Л Л Е Г И !

Наша информация.

I. Новое Правление приступило к своей регулярной работе и первое, что оно сделало - выделило значительные суммы на благотворительность / они действительно значительные для наших приходов /. Суммы эти распределены между некоторыми коллегами и вдовами наших инженеров / попавшим по тем или иным причинам в затруднительное материальное положение/.

Выделены также суммы двум русским студентам на приобретение технических пособий и на расходы, связанные с учением.

Такие большие отчисления теперь потребуют пополнения нашей кассы; вот почему решено устроить Традиционный Бал Политехников. Дата - 14 сентября. Снят зал Русского Клуба /Стратфилд/. Арендная плата этого помещения гораздо ниже той, что нам приходилось платить за другие.

Наши дамы не покладая рук ведут подготовительную работу.

Честь им и хвала ! Но, коллеги, мы все обязаны помочь им по силе возможности; работой ли в бальной комиссии, работой ли на балу и,конечно,своим посещением этого бала. Составляйте компании, зо-

вите Ваших друзей. Устроительницы Л.Зезюкевич, Л.Логунова и Л.Ястребова обещают сделать бал веселым и интересным. / По секрету скажем: готовят какой-то сюрприз в инженерном духе/.

Коллеги! Дамы ждут Вашей помощи !!!

2. Наши "Пятницы", как теперь стало видно, пользуются успехом. Решено расширить "Пятницы", т.е. увеличить их посещаемость, а для этого нужно что-то сделать; и вот решили купть свой кино-аппарат I6 мм для показа научных и видовых фильмов и фильмов, снятых нашими коллегами.

Одновременно с кино-аппаратом решено купить тэп-рекордер, что позволит нам слушать хорошую музыку и в то же время иметь мой "оркестр" для танцев.

Коллеги, посещайте чаще свои "Пятницы" и составляйте компании, приглашая своих друзей.

---

3. Наш журнал "Политехник" вышел уже шестой раз; пока он имеется на складе в ограниченном количестве. Сейчас Редакция готовит к изданию "Политехник" № 7 и ждет от Вас статей. Одна Редакция не в силах сделать журнал без Ваших статей, рисунков и фотографий. Журнал "Политехник" - Ваш журнал, значит, и статьи в большинстве должны быть Ваши.

---

4. Коллеги! Доводим до Вашего сведения, что образовался дамский комитет помощи лицам, оставшимся в Харбине, и приступил к сбору пожертвований. Желающие помочь могут обратиться к В.Б.Зуевой /жене нашего инженера С.И.Зуева/.

Если кому-либо известно, что кто-то из наших инженеров находится в Харбине в тяжелом материальном положении, просим сообщить секретарю Объединения Д.Ф.Батухтину.

КОЛЛЕГИ, НЕ ЗАБЫВАЙТЕ ДАТЫ НАШИХ "ПЯТНИЦ". Нам трудно послать повестки перед каждой из них, поэтому сохраните у себя нижепомещенный календарь "ПЯТНИЦ" на 1974 год. 4I-ая ПЯТНИЦА - 4-го ОКТЯБРЯ; 42-ая ПЯТНИЦА - 22-го НОЯБРЯ. Дальнейшее расписание будет сообщено особо.

Правление.

ОБЪЕДИНЕНИЕ ИНЖЕНЕРОВ ОКОНЧИВШИХ ХПИ/СМУ № 26

II.IO.74

Это наша 4I-ая "ПЯТНИЦА".

Д О Р О Г И Е К О Л Л Е Г И !

Сегодня Вы гости группы дам во главе с председательницей Л.В.Зезюкевич. Большое спасибо за труды !!!

Наша информация.

I4-го сентября прошел наш "Традиционный Бал". Стол на наших балах всегда отличается своими деликатессами и обилием. На этом балу обилие было вне всякой критики. К концу бала все столы были завалены пельменями. Мы не беремся судить - может быть так нужно было по программе.

Как всегда наши милые дамы работали не покладая рук и не жалели себя и мужей. Работали на балу и перед балом. Перечесть всех, кто потрудился, очень трудно-каждая дама старалась внести свою лепту. Руководили "кампанией Бал" три хозяйки: Председательница Л.В. Зезюкевич и ее две энергичных заместительницы Л.М.Логунова, и Л.А. Ястребова. Спасибо всем Вам и Вашим помощницам. На этот раз и наши мужчины не ударили в грязь лицом, а искренне и с большим умением помогали дамам.

Впереди этой "колонны" тружеников по балу были коллеги А.А.Логунов, Е.А.Ценин и М.Д.Ястребов. Они, право, не знали покоя /злые языки говорят, что их милые половины не давали им покоя/. Если это и так - то, ведь, на это они и любящие мужья.

Хозяйки бала очень одобрили их работу и сказали нам по секрету, что и в следующий раз они, пожалуй, ничего не будут иметь против их помощи. Другие мужчины-помощники просят их имен не называть. Мы знаем причину - страхуются - боятся, что дамы и в следующий раз "разрешат" им помогать.

Правление Объединения сообщило, что в конце этого года должен наступить Новый Год / 1975 /. Не смеем сомневаться. Наше Правление всегда делает безошибочное решение и постановление. Им сверху виднее, но пока они только не видят, кто же будет помогать и устраивать эту торжественную встречу 1975 года.

Поэтому Правление просит не стесняться, а главное, не страховаться - а сказать прямо: к т о ж е б у д е т п о м о г а т ь? Запись энтузиасток и энтузиастов, как всегда, у членов Правления Дамского Комитета.

Коллеги ! Редакция журнала "Политехник" приступила к изданию журнала № 7, идет сбор материала. Вы, к сожалению, пока не послали ни одной статьи. Мы уже устали просить писать в С В О Й журнал, посылать интересные фотографии. Сейчас нам нужны фотографии:

1. Пароходов или барж /на Сунгари /; шаланд, арб и все фотографии, что связаны с транспортом.
2. Нужны фотографии копей Чжалайнорских, Мулинских и т.д. Все фотографии, что связаны с горной промышленностью.
3. Нужны фотографии самодельных печей по выплавке чугуна-тех печей, что были временно сделаны на "всех углах и перекрестках".

Если имеете что-либо на эти темя-сообщите в Редакцию. Коллеги, оправдайте наше доверие; не ленитесь, а подумайте о работниках Ред. Коллегии и облегчите их труд.

РОЖДЕСТВЕНСКАЯ "ПЯТНИЦА" будет 22-го НОЯБРЯ 1974 года.

Правление и
Ред. Коллегия.

ОБЪЕДИНЕНИЕ ИНЖЕНЕРОВ ОКОНЧИВШИХ ХПИ/СМУ № 27

7.3.75

Это наша 42-ая "Пятница".

Д О Р О Г И Е К О Л Л Е Г И!

Летняя жара на исходе и мы снова "открываем сезон Пятниц".

Первая "Пятница" будет 7-го марта с.г. в 6.30 час.вечера в помещении Бэрвуд Сити Чамбер.

Последующие "Пятницы": 4-го апреля, 4-го июля, 1-го августа, 3-го октября.

"Сезон Пятниц" закроется Новогодне-Рождественской "Пятницей" в субботу 22-го ноября с.г. Встреча предполагается в помещении "Гринвуд Холл" Ответственный распорядитель по "Пятницам" колл. Е.А.Цонин. Дорогие инженеры политехники, это Ваше Объединение, это Ваши "Пятницы". Наши дамы стараются как можно лучше устроить их для Вас. Окажите им внимание и поддержите свое Объединение. Давайте в будущем расширим наши дружеские семейные "Пятницы".

Благодаря общим усилиям нам удалось приобрести прожектор и мы теперь сможем показывать технические и общего характера кино-фильмы. Также мы приобрели Тэйп-Рекордер с проигрывателем для пластинок, так что у нас будет своя музыка.

Одновременно сообщаем даты дальнейших мероприятий.

По примеру прошлых лет 17-го мая с.г. в помещении Русского Клуба / 6 Альберт Р.Стратфилд/ устраивается празднование 58-ей годовщины основания Х П И. Съезд к 7 часам вечера. Согласно правилам Клуба запись и взнос денег должен быть закончен к 10 мая.

---

16 мая с.г. состоится Общее Отчетное Собрание, на нем будут подняты весьма важные вопросы и Ваше мнение важно, т.к. это касается нас всех. Нам очень нужна Ваша поддержка, не говоря уже о том, что нужны волонтеры, чтобы расширить нашу деятельность.

В сентябре с/г предполагается "Традиционный Бал Политехников".

Коллеги, сохраните этот листок с расписанием наших мероприятий, т.к. повестки рассылаться больше не будут. /Исключение - Рождественско-Новогодняя Пятница /.

Редакция нашего журнала ведет работу по изданию "Политехника" № 7. Журнал обещает быть интересным и содержательным. В нем много фотографий и новых авторов. Редакция ждет помощников. Кто из Вас храбрый ? Сообщите. / Даем работу на дом/. Просим коллег, еще не взявших журнал № 6, поторопиться взять, а взявших и еще не уплативших - уплатить.

И Т А К, Н А Ш А П Е Р В А Я "П Я Т Н И Ц А", устраиваемая нашими милыми дамами, - 7-го М А Р Т А. Хозяйки: группа Л.А.Ястребовой. Б Л И Н Ы со всеми "О Н Е Р А М И". Программа: 1.Кино-фильмы. 2. Выступление артистки драмы В.И.Д'АКВИНО.

ПРАВЛЕНИЕ.

М А Р Т 1 9 7 5 г. № 27а

Д О Р О Г О Й К О Л Л Е Г А!

В дальнейшем просим руководствоваться датами, помещенными в этом письме.

Наши "Пятницы" 1975 г.: 4-го апреля; 4-го июля; 1-го августа; 3-го октября.

Сезон "Пятниц" закроется Новогодне-Рождественской "Пятницей" в субботу 22-го ноября с.г. Встреча предполагается в помещении " Гринвуд Холл".

Другие мероприятия:

По примеру прошлых лет в пятницу 16 мая с.г. в большом зале Русского Клуба / 3 Алберт Рд.Стратфилд / устраивается празднование 53-ей годовщины основания Х П И. Съезд к 6 часам вечера. Плата 8.00 долл. с персоны.

30-го мая с/г в пятницу состоится Общее Отчетное Собрание; на нем будут подняты весьма важные вопросы и Ваше мнение очень желательно, т.к. это касается всех нас.

Так как времени до бала осталось не так много, было бы очень приятно, если бы дамы начали уже сейчас свою деятельность по подготовке к нему.

Наш финансовый год кончается 2-го апреля с/г, не забудьте внести Ваши членские взносы казначею Б.И.Костерину.

Коллеги, сохраните этот листок с расписанием наших мероприятий, т.к. повестки рассылаться больше не будут.

/Исключение - Рождественско-Новогодняя Пятница/.

ПРАВЛЕНИЕ.

ОБЪЕДИНЕНИЕ ИНЖЕНЕРОВ ОКОНЧИВШИХ ХПИ/СМУ № 28

4.7.75

Это наша 44-ая "Пятница".

Д О Р О Г И Е К О Л Л Е Г И!

На этой встрече хозяйки - группа Л.В.Зезюкевич. Дамы ждут Вас с Вашими друзьями. Не обидим их и придем отведать их деликатессы. Спасибо, милые хозяюшки!!!

Программа:

1/ Научно-популярный доклад "Доисторический человек" - читает инж. М.Д.Ястребов. Доклад иллюстрируется слайдами.
2/ Юмористические стихи - читает М.М.Петунина.

Наша информация.

30.5.75 г. в помещении Бэрвуд Сити Чамбер состоялось Годовое Отчетное Собрание членов Объединения. На нем необходимо было рассмотреть много важных вопросов, но, к сожалению, только небольшое количество коллег нашло время это собрание посетить. Несмотря на это, пришедшие коллеги живо реагировали на все вопросы и высказывали свои ценные пожелания.

На собрании были прослушаны отчеты секретаря, казначея и заключительный акт Ревизионной Комиссии. Хочется отметить, что по отчету Казначея в прошлом году на благотворительные цели было истрачено 1470 долларов.

Председатель В.В.Чижик просил всех не "складывать оружия", а проявить больше энергии на пользу Объединения.

Вопрос о замене двух выбывших членов Правления поручен самому Правлению. Оно должно кооптировать двух лиц на вакантные места. На собрании был поднят вопрос о привлечении в наше Объединение молодежи-детей наших инженеров, окончивших Институты в Австралии.

После официальной части наши дамы предложили собравшимся чай с пирожками /приготовленными г-жей М.В.Ценина; пирожки были чудесные/.

16-го мая с.г. члены Объединения отпраздновали 58-ю годовщину основания Х.П.И. На это торжество собралось большое количество инженеров с женами и друзьями. Собрание открылось официальной частью, после чего был дружеский ужин и танцы. Веселье затянулось до 2 ч.ночи.

К этому торжеству вышел журнал "Политехник" № 7. Журнал богато иллюстрирован фотографиями. Много интересных статей. Популярность нашего "Политехника" растет, поэтому в этом году его тираж немного увеличен.

К о л л е г и !!! Наш традиционный Бал состоится 16 августа в помещении Русского Клуба в Стратфилде. Запись уже началась.

Ввиду ограниченного числа мест просим поторопиться с заказом на столики. Запись у хозяек бала: Л.В.Зезюкевич, Л.А.Логунова, Л.А. Ястребовой. Запись закрывается 9-го августа с.г. Хозяйки обещают сделать бал веселым и интересным. Вкусный и обильный ужин. Выборы королевы бала и 2-х принцесс.

Новшеством на балу является участие Вашего входного билета в специальной лотерее. Каждый билет имеет "свой счастливый" номер. Посмотрим, кто выиграет этот счастливый приз. Желаем выиграть каждому, но... приз то всего о д и н !

Правление просит наших милых дам помочь хозяйкам в распространении билетов и составлении компаний, а также помочь и в день бала.

Казначей Объединения ждет от Вас весточки. Писать ему не надо, а напишите только чек на 5 долларов в счет Вашего членского взноса. Квитанцию и благодарность - после получения чека.

П р а в л е н и е.

- М И Р О В О Й Р Е К О Р Д -

Фирмой Крупп в испанской части Марокко в Африке, через часть пустыни Сахара, от фосфорных рудников в местечке Эльбукраа до порта Эль-айун / на берегу Атлантического океана/ построена и пущена в эксплуатацию самая длинная система конвейеров в мире с суммарной длиной в 100 километров.

Система состоит из 9 главных лент длиной по 12 км. каждая. Производительность конвейера - 2000 тонн в час фосфорной руды, лента - 1000 мм. шириной, конструкции - 1315I со стальными тросами внутри, скорость ленты 4,5 м. в сек. Вся система приводится в движение 5I стандартным приводом с мощностью в 378 квт. каждый, т.е. полная мощность сравнительно невелика, т.к. конвейер идет все время вниз с суммарным спуском в 213 метров.

Д.П.

А П Р Е Л Ь 1 9 7 6 год. № 33

Д О Р О Г И Е К О Л Л Е Г И !

В субботу 22-го мая сего года в большом зале Русского Клуба состоится Годовое Торжественное Заседание и дружеский ужин с танцами по случаю 54-ой годовщины основания нашего Института. Съезд в 7.30 вечера. Входная плата 10 долларов с персоны. Приходите сами, приглашайте Ваших друзей, организуйте столики по примеру прошлых лет. Предварительная запись до среды 19-го мая 1976 г. по телефонам: В.В.Махно, Б.Н.Кореневъ, А.А.Логунов, Л.А.Ястребова.

В пятницу 28-го мая с.г. в помещении Эрвуд Таун Холл /место наших встреч по пятницам / состоится Общее Отчетно-Перевыборное Собрание нашего Объединения.

Повестка дня:

Отчет: Председателя Объединения
Секретаря
Казначея
Ревизионной Комиссии
Перевыборы Правления
Текущие дела.

Начало в 7.30 вечера. Собрание будет считаться законным в 8 ч. вечера при любом количестве посетивших. Коллега! Очень просим Вас посетить это собрание, так как на нем будут решаться очень важные вопросы и Ваше мнение важно, т.к. это касается нас всех.

При сем прилагаем расписание наших пятниц на текущий 1976 год. 4-го июня, 2-го июля, 6-го августа, 3-го сентября. О дополнениях и изменениях будет сообщено особо.

ПРАВЛЕНИЕ.

Д О Р О Г О Й К О Л Л Е Г А ! Поздравляем Вас и Вашу семью с Праздником Св.Пасхи и желаем здоровья и полного благополучия.

ПРАВЛЕНИЕ.

ОБЪЕДИНЕНИЕ ИНЖЕНЕРОВ ОКОНЧИВШИХ ХПИ/СМУ № 34

2.7.1976 г.

Это наша 49-ая "Пятница".

"Пятница" состоится, как обычно, в помещении Бэрвуд Сивик Чамберс. Программа этой "Пятницы" следующая:

1. Цветной кино-фильм - "Воздушное охлаждение сиднейского оперного театра". Всем присутствующим будут розданы памфлеты и иллюстрации к фильму.
2. Художественная программа под руководством колл. М.Ястребова.
3. Лотерея с хорошими выигрышами.

Дамы, во главе с М. Кореневой и Л. Логуновой, готовят вкусные закуски и горячие блинчатые пирожки с бульоном.

Они ждут Вас и Ваших друзей.

Наша информация.

4-го июня с.г. состоялось годовое Отчетное Собрание и выборы нового Правления Объединения Инженеров окончивших ХПИ/СМУ. Присутствовало 27 человек. Собрание прошло под председательством колл. С.П. Зуева, при секретаре колл. Ф.А.Тялшинском. Собрание открылось вступительным словом Председателя Правления колл. В.В.Махно, отметившим трудности работы истекшего года и слабый отклик инженерной массы на многие начинания Правления. Вице-Председатель колл. Е.В. Сергиевский ознакомил собравшихся с общей деятельностью Правления за 1975-76 г.г., особенно подчеркнув финансовую помощь, оказанную нашим коллегам и их родным. Финансовый отчет был зачитан казначеем колл.Б.И.Костериным. Заключительный акт Ревизионной Комиссии зачитал Председатель колл. Н.Н.Садовников, указав, что вся документация за отчетный год была в полном порядке.

Общее собрание дружными аплодисментами поблагодарило уходящее Правление во главе с колл. В.В.Махно за их долголетнюю работу. Собрание также отметило огромную работу, проделанную ред.коллегией журнала во главе с неутомимым редактором колл. Б.Н.Кореневым, по изданию журнала "Политехник".

Затем Общее Собрание перешло к выборам нового Правления. Уходящим Правлением был предложен список кандидатов, который был единогласно принят Общим Собранием. В новый состав Правления вошли следующие коллеги:

Председатель: - Д.А.Шамшурин
Вице-Председатель: - В.А. Егоров.
Секретарь: - Б.Г. Козловский.
Казначей: - Б.И.Костерин.
Члены Правления: -Н.П.Ротенко, Б.Н.Коренев, Ф.П.Коренев, А.А.Логунов, С.Г.Аренариус.

Ревизионная Комиссия переизбрана в том же составе: Н.Н.Садовников, Г.Л.Ротенко и Н.Н.Эльзангер. Незаполненная вакансия одного члена Правления оставлена для намечаемого включения Представителя от молодежи.

Бывший Вице-Председатель Правления Е.В.Сергиевский любезно согласился продолжать возглавление благотворительной работы Объединения.

Первое заседание нового Правления состоялось 9-го июня с.г. в помещении Русского Клуба, на котором также присутствовали все члены Ревизионной Комиссии и представительницы Дамского Комитета. Был намечен план дальнейшей деятельности Объединения. Решено уделять больше внимания программе и оформлению наших "Пятниц" /кино-фильмы, художественные выступления и, по возможности, организовать научные сообщения о последних достижениях в науке и технике/.

Традиционный "Бал Политехников" в этом году намечено устроить в конце ноября месяца, совместив его с "Рождественской Пятницей". Правление предполагает в самом ближайшем будущем организовать давно уже намечаемую встречу с русской инженерно-технической молодежью г.Сиднея, с целью привлечения ее к участию в жизни Объединения.

17-го июня в Русском Клубе состоялось отчетное собрание Дамского Комитета Объединения. После краткого отчета Председат.Л.В.Звезюкович и Секретаря О.С.Кореневой, состоялось обсуждение дальнейшей работы Комитета. Ввиду ограниченного числа присутствующих на собрании дам, решено было единогласно считать всех присутствующих членами Актива Дамск.Комитета. Затем было намечено устройство чашки чая в воскресенье 11 июля в 2.30 ч.дня в Русском Клубе с целью привлечения большего числа наших дам к работе Дамск.Комитета. На собрании присутствовали: - О.Аренариус, Т.Болтон, Л.Каганер, Н.Козловская, М.Коренева, О.Коренева, Л.Логунова, Н.Ротенко, В.Эльзангер, Л.Звезюкевич и Л.Истребова. Казначеем была единодушно избрана Л.Звезюкевич и секретарем О.Кореневой.

После заседания состоялась дружеская чашка чая, на которой Председатель Правления Д.А.Шамшурин поблагодарил бывшую Председательницу Дамского Комитета Л.Звезюкевич за ее труды и помощь Правлению и от лица Правления преподнес ей подарок.

ПРАВЛЕНИЕ

ОБЪЕДИНЕНИЕ ИНЖЕНЕРОВ ОКОНЧИВШИХ ХПИ/СМУ № 35
6.8.76

Это наша 50-ая "Пятпица".

Дорогие Коллеги,

Поздравляем Вас с Юбилейной 50-ой Пятницей и желаем всем Вам здоровья и сил, чтобы все мы могли собраться и отпраздновать нашу СОТУЮ Пятницу! Успех наших Пятниц – это результат вашего внимания и посещения их, а, главное, результат неутомимости наших хозяек.

Кроме "Золотого Юбилея", мы в этот день собираемся отметить День Ангела наших многочисленных Борисов, коим были разосланы "приказы" об обязательной явке.

На этот раз наши милые дамы под руководством Л.Каганер обещают угостить нас вкусными блюдами и сладкими именинными пирогами.

Программу Пятницы ведет колл. М.Ястребов; в ней любезно согласился принять участие каррикатурист-юморист В.П.Бурлин, который покажет свои скетчи с комментариями, на тему "Гримасы нашей жизни". Ожидается, что в этот день будут с нами возвращающиеся из заграницы М. и А. Белоножкины и О. и Б. Кореневы.

Итак, милости просим, ждем всех вас. Приходите и приглашайте с собой нашу молодежь – ваших детей и русских молодых инженеров. Этим вы поможете Правлению в намечаемом объединении русской технической молодежи.

Ниже приводим расписание наших дальнейших Пятниц:
51-ая – 3-го сентября, 52-ая – 8-го октября, 53-ья – 5-го ноября, 54-ая – "Рождественская" – состоится в субботу 27-го ноября в "Гринвуд Холл", 196 Ливерпул Рд. Энфилд.

Наша информация.

Интересно напомнить, что наша первая "Пятница" была устроена по инициативе Д.А.Шамшурина и состоялась 6-го сентября 1968 года в помещении Бэрвуд Сивик Холл, который стал незаменимым местом для наших Пятниц и Годовых Общих Собраний. Хозяйкой первой "Пятницы" была тогдашняя Председательница Дамского Комитета М.Белоножкина. А первый наш листок "Объединения Политехников" № I был выпущен нашим редактором Б.Н.Кореневым 4-го июля 1969 года на нашу 9-ую "Пятницу".

Последняя "49-ая Пятница" прошла успешно – было 63 человека. Наши дамы во главе с М.Кореневой и Л.Логуновой приложили много стараний и угостили присутствующих вкусным ужином. Небольшую программу провел М.Ястребов; в ней приняли участие Г.Ротенко и Б.Козловский. Был показан небольшой цветной технический фильм. Затем была разыграна наша обычная лотерея.

В этот же день закончил свою многолетнюю работу в Электрисити Комишэн наш коллега С.И.Зуев и вступил в ряды "отдыхающих". Правление преподнесло ему небольшой подарок и пожелало много лет мирной и спокойной жизни и плодотворной работы при нашем Объединении.

В воскресенье II-го июля в Русском Клубе собрались наши дамы для обсуждения дальнейшей работы Дамского Комитета. Собралось всего I4 дам. Было принято предложение, временно руководство Дамским Комитетом возложить на двух Вице-Председательниц Л.Каганер и Л.Логунову, которые вместе с М.Кореневой будут возглавлять 3 группы по устройству "Пятниц".

"Бал Политехников" в этом году, к сожалению, не состоится, из-за отсутствия резервированного помещения. Новогоднюю Встречу было возможно провести, как и в предыдущие годы, в зале Калинда-Парраматта, но так как руководительницы и большинство членов Дамского Комитета будут в разъездах на рождественских каникулах, то решено было отменить нынешнюю Новогоднюю Встречу, а устроить "Бал Политехников" в будущем году, приурочив его к 55-ой Годовщине основания Х.П.И. – 2го апреля 1977 года.

Казначей Правления, Б.И.Костерин, вернулся обратно в Сидней. Теперь вы опять можете посылать ему свои членские взносы.

ОБЪЕДИНЕНИЕ ИНЖЕНЕРОВ ОКОНЧИВШИХ ХПИ/СМУ № 36

3.9.76

"Это" наша 51-ая - "Пятница".-

Дорогие Коллеги!

Наша 51-ая "Пятница" проводится под девизом "ОРХИДЕЙНАЯ". Предполагается интересная программа, лотерея и сюрпризы. Дамы, под руководством Л.Логуновой, готовят вкусный ужин и просят сообщить, что начало ужина в 7 часов вечера, а горячее дадут в 7.30. Просьба не опаздывать.

Коллега М.Ястребов сделает сообщение на тему "Несколько замечаний в связи с исследованиями Марса", иллюстрируя свой доклад приготовленными им самим слайдами. Затем Б.Кореневи А.Белоножкин расскажут нам о своих встречах с нашими коллегами заграницей. В заключение будут показаны фильмы "Наш Журнал" и "54-ая Годовщина Основания Х.П.И.", заснятые нашим коллегой О.Солодчиным.

Несколько слов о фильме "Наш Журнал". Этот фильм создавался ДВА года под режиссерством колл.Б.Козловского. Героини и герои фильма - все наши "знаменитости". Участвуют также дети "Вундеркинды" и дрессированные животные. Массовые сцены! Счастливый конец!

Напоминаем расписание наших "Пятниц": 52ая - 8 октября, 53-ья - 5-го ноября, 54-ая - "Рождественская" в субботу 27-го ноября.

НАША ИНФОРМАЦИЯ.

Ввиду предполагаемого скорого отъезда из Сиднея нашего долголетнего казначея Б.И.Костерина, Правление Объединения на заседании 16-го августа с/г кооптировало в состав Правления коллегу А.С. Филадельфова, который намечен будущим казначеем.

Юбилейная 50-ая "Пятница" состоялась 6-го августа и прошла с большим успехом. Руководила "Пятницей" Л.Каганер со своими помощницами: В.Валюкевич, Н.Егоровой, М.Кореневой, Т.Черненко и К.Чупровой. Присутствующим понравилась новая и удобная расстановка столов, которая позволяет легко смотреть фильми и создает уютную атмосферу. Столы были очень красиво украшены цветочными орнаментами, сделанными умелими руками М.Кореневой. Все соответствовало китайскому меню, подаваемому прямо на столы. Это нововведение тоже очень удачно. Сладкий стол был опять обильный и разошелся весь.

Программу "Пятницы" организовал и провел колл. М.Ястребов. Во вступительном слове он поздравил всех с Юбилеем - 50-ой "Пятницей" и отметил, что труды Объединения не проходят даром и постоянная многолюдность посещения их нашими инженерами и их друзьями подтверждает жизненность этого мероприятия.

Отметив, что эта "Пятница" совпадает с именинами наших Борисов, он поздравил присутствующих именинников: членов Правления - Б.Козловского, Б.Коренева, Б.Костерина и гостей Б.Чупенко, Н.Новоселенного и Б.Рожкина с днем Ангела, а Председатель Правления Д.А. Шапшурин вручил им небольшие подарки.

Затем колл. М.Ястребов представил присутствующим г-на В.П. Бурлина, который продемонстрировал большую серию цветных слайдов-карикатур на тему "Гримасы нашей жизни" в сопровождении звуко-записи на русском языке. Эти художественно сделанные карикатуры были интересни и со вниманием были просмотрены всеми.

Лотерею провели следующие дами: Н.Егорова, Н.Козловская, Н.Кореневская, С.Рожкина и Л.Ястребова.

В заключение Правление Объединения особо благодарит неутомимую хозяйку этой "Пятницы" Л.Каганер за ее труды, которые способствовали полному успеху этого вечера.

Редакционная Коллегия в недалеком будущем предполагает издать юбилейный сборник /"Политехник" № 10/, посвященный истории Х.П.И., гор. Харбина и других высших учебных заведений нашего города.

Издание сборника, вероятно, повлечет за собой большие расходы. Чтобы сделать доступной продажную стоимость сборника, редакция журнала "Политехник" предполагает организовать ЛОТЕРЕЮ.

Коллеги, большая просьба помочь сделать хорошую лотерею. Вещи, которые Вы пожелаете отдать на лотерею, просим направлять в адрес редакции.

ПРАВЛЕНИЕ ОБЪЕДИНЕНИЯ.

ОБЪЕДИНЕНИЕ ИНЖЕНЕРОВ ОКОНЧИВШИХ ХПИ/СМУ № 37

8.10.76

Это наша 52-ая " Пятница ".

Дорогие коллеги!

Очередная 52-ая "Пятница" состоится 8-го октября в том же помещении и проводится дамами во главе с МАРГАРИТОЙ КОРЕНЕВОЙ.

Мы специально перенесли нашу " Пятницу" с 1-го октября на 8-ое, чтобы дать нашим прошедшим именинницам Наталиям, Людмилам, Верам, Надеждам и Софиям отдохнуть от своих именин и развлечься в нашей дружной обстановке и мы обещаем сюрпризы всем тем из них, кто посетит эту встречу.

Программу вечера проводит колл. М.Ястребов. А.Панченко любезно согласился прочитать свой доклад с интригующим названием "Почему эгоизм ягляется добродетелью". Потом будет небольшой фильм " Современный Ливан".

На этот раз наши хозяйки заняты трудной задачей накормить всех, кто посещает наши многолюдные встречи. Напоминаем, что в этом помещении мы имеем возможность посадить за столы только 100 человек, а так как прошлый раз было 87 человек, то если посещаемость наших "Пятниц" будет расти, нам придется отказывать опоздавшим. Начало нашей встречи в 7 часов вечера.

НАША ИНФОРМАЦИЯ.

Как уже отмечено выше, прошедшая 51-ая "Пятница" имела большой успех и большинство посетивших были наши инженеры с менами. Эту встречу Правление проводило под девизом "ОРХИДЕЙНАЯ" и всем присутствовавшим дамам были розданы бутоньерки из орхидей. Появление неожиданно задержавшейся Лики КАГАНЕР с огромной коробкой красиво сделанных ею бутоньерок, вызвало дружные аплодисменты. Открывая программу этого вечера, колл.М.Ястребов сказал несколько слов об орхидеях: "... первое знакомство с орхидеями европейцы получили в 1510 году, когда вернувшиеся из Мексики испанцы привезли заморскую диковинку - стручки ползучей орхидеи из рода "ВАНИЛЛА ФРАГРАНС", которые до сих пор мы употребляем, как самый приятный запах в кулинарии. Орхидеи кроме изысканной красоты цветка, имеют еще свойство долго, даже срезанные, сохранять свежесть, увядая значительно медленнее, чем все другие цветы. И это убеждает в правильности выбора девиза сегодняшнего вечера..." Мы позволили себе привести здесь эти слова, т.к. из-за отсутствия "ПАБЛИК АДРЕСС СИСТЕМ" и шума многих голосов было трудно слышать все, что говорил М.Ястребов. Последовавший затем его доклад на тему "Несколько замечаний в связи с исследованием Марса", сопровождался демонстрированием цветных слайдов, специально приготовленных им к этому интересно составленному докладу.

Затем наш редактор журнала "Политехник" рассказал о своих встречах со многими нашими коллегами в Соединеных Штатах и Канаде и передал приветы многим из присутствующих. Фотоснимки, помещенные на двух стендах, позволили нам увидеть своих далеких друзей в настоящее время.

Коллега О.Солодчин продемонстрировал заснятые на фильм "Наш журнал" и " 54-ая годовщина основания Х.П.И. в гор. Сиднее".

После программы председатель Д.А.Шамшурин поблагодарил от лица Правления хозяйку вечера Л.ЛОГУНОВУ за ее большой труд - накормить большое количество присутствовавших, Л.КАГАНЕР за чудные орхидейные бутоньерки и М.ЯСТРЕБОВА за его доклад и всегда интересную программу.

Л.Логунова в свою очередь отметила дружную работу своих помощниц: А.Бутвилло, Т.Болтон, М.Голицину, Н.Егорову, Н.Кореневскую, О.Коренову, В.Писемскую, Л.Павлову, С.Рожкину, Н.Ротенко, А.Савину, В.Сергиевскую, Г.Филадельфову, И.Черноус и Л.Шамшурину помогавших приготовить закусочный стол, пироги и торты.

Среди гостей, посетивших вечер, был секретарь Русского Клуба Н.С.Трескин с супругой и наш коллега М.Белов из Брисбена, а коллега Р.Барановский отметил в этот вечер день своего рождения.

Лотерея с 12-ью призами имела большой успех и живо была разыграна колл. Н.Бутвилло.

В пятницу 10-го сентября в помещении Русского Клуба состоялось собрание расширенного состава Ред.Коллегии журнала "Политехник" с участием представителей Правления Объединения, посвященное изданию юбилейного сборника "Политехник № 10", предполагаемого к изданию в 1978 году. Редактор журнала Б.Н.Коренев, только что вернувшийся из поездки в США, сообщил о предполагаемом издании сборника на половинных началах с Сан Франциским Объединением инженеров ХПИ. Сборник, на фоне краткого изложения развития гор.Харбина, будет содержать полную историю прошлой работы Х.П.И. Американскую группу возглавил инж. Н.П.Калугин и приглашены В.Н.Жернаков, А.С.Лукашкин, А.Ф.Никитин, А.Н.Князев, А.Н.Губарев, К.М.Гордеев, художник Осипов и А.Окулов.

В сиднейской группе кроме постоянного состава Ред.Коллегии, согласились принять участие в работе: В.Егоров, В.Ерофеев, Ю.Кесицин, С.Зуев, М.Никитин, Л.Ястребова, Ю.Энгель, М.Ястребов, Б.Костерин, Н.Садовников и Е.Сергиевский. Эта группа в ближайшее время проведет подготовительную работу, соберет материалы и составит предварительную смету и предполагается позднее собрать общее собрание членов Объединения ХПИ для рассмотрения и одобрения намечаемой работы Ред.Коллегии по изданию сборника.

ТРАУРНАЯ СТРАНИЦА: 30-го августа с.г. скончался наш коллега инженер И.С.СКОБЛИН, выпуска ХПИ 1925 года, который был председателем Сиднейского Объединения инж.Х.П.И. в 1953 году. Присутствующие почтили минутой молчания память покойного коллеги.

Правление Объединения

ОБЪЕДИНЕНИЕ ИНЖЕНЕРОВ ОКОНЧИВШИХ ХПИ/СМУ № 38

5.II.76

Это наша 53-ья "Пятница".

Дорогие Коллеги!

Наша очередная 53-ья "Пятница" состоится в обычном помещении. Хозяйки вечера - дамы, во главе с Ликой КАГАНЕР. Это будет наша предпоследняя "Пятница" в этом году.

Программу вечера проведит неутомимый организатор колл. М.Ястребов. В этот раз мы услышим доклад нашего колл. С.И.Зуева на тему:„" Поиск вне земных цивилизаций ". Затем художественное чтение- В.Д Аквино, М.Петунина, Ю.Криволуцкий, Г.Ротенко и цветной фильм.

Правление ожидает, что эту встречу посетит прибывшая из Америки, активный член Сан Франциского Объединения инженеров ХПИ г-жа Л.Ганина, которая обещала поделиться своими впечатлениями о жизни наших инженеров в Америке.

Последняя в этом году 54-ая "Пятница" - так называемая "Рождественская" - состоится в СУББОТУ 27-го ноября с.г. в помещении "Гринвуд Холл", Ливерпул Рд. 196 ,Энфилд. Танцы будут под оркестр бр. Родионовых.

Наша информация.

Прошедшая 52-ая "Пятница" не была многолюдной / было всего 38 человек/, но прошла она в очень приятной атмосфере. Хозяйки вечера во главе с Маргаритой Кореневой, много потрудились чтобы красиво украсить столы и накормить горячими блюдами ожидавшийся большой наплыв коллег и именинниц.

Открывая программу вечера, колл. М.Ястребов отметил исключительный успех прошедшей 52-ой "Пятницы", проведенной трудами дам под руководством хозяйки Л.Логуновой.

Программа вечера началась с выступления артистки драмы В.Д"Аквино, талантливо прочитавшей сначала юмористический рассказ "Исповедь", а потом лирическое стихотворение Маргариты Кореневой "Жизнь книги". А.Панченко прочитал доклад на тему: "Эгоизм, как добродетель". В заключение программы был продемонстрирован цветной фильм " Современный Ливан".

От лица Дамского Комитета всем присутствующим прошедшим именинницам были преподнесены небольшие подарки.

Нашему Председателю Д.А.Шамшурину, закончившему свою действительно многолетнюю работу в Паблик Воркс Департмент, преподнесли шампанское с пожеланиями отдавать все теперь свободное время на благо процветания нашего Объединения. Этот вечер посетили председатель Русского Клуба г-н А.П.Кисляков и секретарь Клуба С.Н.Трескин с супругой, а также колл. В.В.Махно, недавно вернувшийся из поездки заграницу.

Опять была разыграна наша популярная лотерея - на этот раз с главным призом - куст настоящей маньчжурской черемухи / подарок М.Кореневой/ доставшийся м-м Д Аквино. Разыгранный "Лаки Доор Тикет" /галлон вина, подаренный Д.Шамшуриным/ выиграла С.Рожкина.

В заключение М.Коренева зачитала список дам, помогавших в устройстве вечера: Н.Брянская, А.Доманская, Н.Егорова, Л.Каганер, Н.Козловская, О.Коренева, Н.Муценко, В.Писемская, З.Попова, М.Резентул, С.Рожкина, М.Трескина и Л.Ястребова и сердечно благодарила за их труды.

Трудами колл. Е.Сергиевского мы теперь имеем собственную Паблик адрес систем / дополненную к нашему кино-аппарату/.

Редакционная Коллегия журнала "Политехник" обращается еще раз с просьбой ко всем коллегам помочь сделать хорошую лотерею, жертвуя вещи, которые просит направлять в адрес Редакции. Лотерея предполагается быть разыгранной на 55-ой Годовщине основания ХПИ в будущем году, и чистый доход поступит в счет погашения расходов, связанных с изданием юбилейного сборника "Политехник " № 10, посвященного истории ХПИ.

Правление Объединения

ОБЪЕДИНЕНИЕ ИНЖЕНЕРОВ ОКОНЧИВШИХ ХПИ/СМУ № 39

27.II.76

Это наша 55-ая "Пятница".

Всех коллег и наших дорогих дам, во главе с Дамским Комитетом, поздравляем с наступающим Новым Годом и Рождеством Христовым и желаем всем здоровья, радости и благополучия. Благодарим всех за труды и помощь в устройстве наших "Пятниц" и надеемся, что в будущем году еще больше желающих включиться в нашу работу.

Ред.Коллегии журнала "Политехник" желаем успешного выпуска очередного журнала № 9 в Новом Году, а также успеха в сборе материала для юбилейного сборника-журнала № 10.

Расписание наших мероприятий на 1977 г.

суббота	5 февраля	- пикник в одном из парков Сиднея
пятница	4 марта	-
суббота	23 апреля	- ТРАДИЦИОННЫЙ БАЛ ПОЛИТЕХНИКОВ
пятница	3 июня	-
пятница	I июля	-
пятница	5 августа	-
пятница	2 сентября	-
пятница	7 октября	-
пятница	4 ноября	-
суббота	2 декабря	- РОЖДЕСТВЕНСКАЯ.

Наша информация:

Прошедшая 5-го ноября 1976 года "53-ья Пятница" была успешной и интересной. Хозяйкой вечера была Лика Каганер; все было красиво накрыто дружными трудами дам и как всегда, вкусно. Посетила эту встречу гостившая здесь г-жа Л.Ганина - активный член Сан Францисского Объединения инженеров ХПИ. Она передала привет от Сан Францисского Правления Объединения и всех наших американских коллег. Отметив большую сплоченную работу сиднейцев, она пожелала дальнейших успехов. Дамский Комитет преподнес ей подарок в память о совместно проведенном вечере. Программа вечера была составлена колл. М.Ястребовым, и была открыта очень интересным докладом инж.С.И.Зуева на тему: "Поиск вне земных цивилизаций". Затем выступили артисты: В.Д Акимов, М.Потунина и Юрий Криволуцкий, доставившие много удовольствия своими юмористическими рассказами. Экспромтом выступила присутствовавшая Алла Корчагина, спевшая ряд песен под аккомпанимент аккордеона /Ю.Криволуцкий/. Д.А.Шамшурин благодарил Л.Каганер и всех дам-помощниц, помогавших и готовивших в этот вечер, который явно удался и прошел с хорошим настроением присутствовавших.

В субботу 27-го ноября 1976 г. в помещении "Гринвуд Холл" состоялась наша последняя в этом году " 54-ая Пятница" или как мы ее теперь называем "рождественская". Собралось 110 человек, было нарядно дружно и весело, безусловно не без участия прекрасного оркестра бр.Родионовых. Хозяйки блеснули на этот раз исключительным и разнообразным угощением. Все было вкусно и обильно, и,как сказала одна из присутствовавших гостей "Я сама, говорят, хорошая хозяйка, но чтобы так вкусно накормить, как у вас, нужны талантливые руки..."

Программу вечера открыли частушками, написанными Л.Ястребовой, и О.Кореневой и исполненными Л.Ястребовой и Б.Козловским. Злободневность темы доставила публике много веселых минут. Затем артистка М.Потунина рассказала ряд своих юморесок. Лотерея на этот раз была очень нарядной и имела исключительный успех. Розыгрыш призов был живо проведен колл. Н.Бутвилло. Этот хороший вечер закончился пением наших студенческих песен, с большим энтузиазмом исполненных большинством присутствующих. Закрывая вечер, в своем кратком слове Д.А.Шамшурин поблагодарил чету А. и Л.Логуновых, приложивших много стараний для успеха этой встречи. Л.Логунова, в свою очередь, поблагодарила всех дам, помогавших ей, как на вечере, так и до него.

ПРАВЛЕНИЕ ОБЪЕДИНЕНИЯ.

ОБЪЕДИНЕНИЕ ИНЖЕНЕРОВ ОКОНЧИВШИХ ХПИ/СМУ № 40

4.3.77 г.

Это наша 56-ая "Пятница".

Дорогие коллеги!

Очередная наша "Пятница" состоится 4.3.77 г. в помещении Бэрвуд Сивик Холл.

Очень интересную программу готовит колл. М.Ястребов; будет показан замечательный цветной фильм, снятый супругами Н.и В.Кузнецовыми во время их последней поездки в Бразилию - это феерический вид знаменитых водопадов на реке Парана на границе трех государств - Бразилии, Аргентины и Прагвая.

На этот раз дамы будут угощать гостей пирожками, пельменями и вкусными тортами. Будет разыграна лотерея с хорошими призами.

Намеченный на 23-ье апреля с.г. "Традиционный Бал Политехников" в "ДАНЮБРС КЛУБЕ" / Лидкомб/ не состоится в этом помещении, т.к. несмотря на то, что помещение было резервировано еще в ноябре мес. прошлого года, Совет Директоров клуба известил наше Правление, что с I-го января 1977 г. помещение клуба не сдается более в аренду частным лицам.

На заседании Правления 16.2.77 г. было решено вместо Бала устроить Встречу посвященную 55-ой годовщине основания Х.П.И. в ту же дату - СУББОТА 23-го АПРЕЛЯ с.г. - в помещении "Гринвуд Холл", 196 Линкольн Род, Энфилд /там где была наша последняя "рождественская" парти 27.II.76 /. Будет играть тот же оркестр бр.Родионовых.

Расписание наших ближайших мероприятий:
4-ое марта - 56-ая "Пятница" Бэрвуд Сивик Холл
23-е апреля -"55-ая Годовщина Основания ХПИ" Гринвуд Холл
13-ое мая - Общее Годовое Собрание членов Объединения Бэрвуд Сивик Холл
3-ье июня - 58-ая "Пятница" Бэрвуд Сивик Холл

В субботу 5-го февраля успешно прошел "Пикник" членов Объединения и их гостей, устроенный в парке "Эхо Пойнт" около старого моста Розвил.

Это начинание много раз дебатировалось в прошлом и нашло отклик среди наших членов - собралось 25 человек. Был хороший, солнечный день. Здесь много воздуха, зелени, тени, хорошо содержащийся газон и близко вода залива - все условия для приятного времяпрепровождения. Быстро разожгли "Бар-Би-Кью" /дрова заготовлены тут же/, и мужчины стали жарить "стэйки", а хозяйки хлопотали, накрывая столы и раскладывая закуски. Свежий воздух, смех и вкусный запах жареного- все вызывало естественный аппетит. Просидев пару, а то и больше часов, публика передвинулась в тенек, предварительно запечатлевшись на фото у Б.Рожкина и В.Кузнецова.

Отдохнув немного, закусив "Правленским" арбузом и усевшись кружком в тени, прослушали частушки О.Кореневой и Л.Ястребовой. Тут же разыграли " Лаки Тикет" и на этот раз приз ПИКНИК СЭТ опять был выигран Надей Егоровой! А потом Мина Ястребов организовал игры для взрослых / за неимением детей/: мужчины с завязанными глазами искали разложенные на траве апельсины под руководством женщин. Эти "поиски" были засняты на фильм Ноннй Кузнецовой и мы надеемся увидеть это на одной из "Пятниц". Стрелка часов подходила к пяти часам, и публика, порядком подгоревшая на солнце начала собираться по домам с надеждой, что когда-нибудь еще раз будет организован такой же пикник.

Редактор журнала "Политехник" Б.Н.Кореневсообщает, что очередной журнал № 9 уже печатается в типографии Е.Лаптева. Лотерея журнала, которая будет разыграна в середине года, пополняется ценными призами: из Брисбена поступили от Правления Объединения -большая хрустальная ваза и от супругов Беккер - музыкальная шкатулка; от наших коллег из Мельбурна - китайская вышитая скатерть с салфетками. Ожидаются призы из Турции, Бразилии, Америки. Продажа билетов на лотерею уже началась.

Гостившие в Брисбене супруги О. и Б.Кореневы были в числе гостей, посетивших Татьянинский Бал, устроенный Брисбенским филиалом нашего Объединения инженеров ХПИ/СМУ в роскошном зале отеля "Роял". Бал был очень парадный и прошел с исключительным успехом.

ПРАВЛЕНИЕ ОБЪЕДИНЕНИЯ.

ОБЪЕДИНЕНИЕ ИНЖЕНЕРОВ ОКОНЧИВШИХ ХПИ/СМУ № 41

23.4.77 г.

Это наша 57-ая "Пятница".

2-го апреля 1977 года исполнилось 55 лет со дня основания нашего славного Харбинского Политехнического Института.

Правление Объединения Инженеров окончивших Х.П.И., проживающих в Австралии, поздравляет профессуру, окончивших и всех бывших служащих и питомцев Института с знатной годовщиной и желает всем здоровья, счастья и дальнейших успехов на профессиональном поприще.

Эту дату наше Объединение отмечает традиционной встречей питомцев Института, которая состоится в помещении"ГРИНВУД ХОЛЛ",196 ЛИВЕРПУЛ РОД,ЭНФИЛД в субботу 23-го апреля с.г. в 7 час.вечера. Художественное оформление встречи любезно согласилась провести чета Л. и М.Ястребовых и они обещают интересную программу. Эта встреча будет на пасхальные праздники и дамы стараются придать встрече соответствующий вид. Стол будет "а ля буфэ" и наши дамы уже сейчас ведут подготовку под руководством хозяек М.Белоножкиной и Л.Каганер. Лотерея будет с очень хорошими выигрышами. Играет оркестр бр. Родионовых,который уже веселил нас на прошлой "рождественской" встрече.

Предварительная запись принимается у колл.М.Ястребова и у колл. А.Легунова. Расписание наших ближайших мероприятий:

13-го мая - пятница-Общее Годовое Собрание членов Объединения в Бэрвуд Сивик Холл

3-го июня - 58-ая "Пятница" - Бэрвуд Сивик Холл.

Наша информация :

" 58-ая Пятница" состоялась 4-го марта с.г. и прошла оживленно и многолюдно. Супруги Н.и В.Кузнецовы сделали небольшую выставку бразильских вещей, вызвавшую интерес у присутствовавших. Перед демонстрированием фильма о Бразилии, выступил Миша Ястребов и слегка удивил нас собранными данными о самой Бразилии и о водопадах.

... Официальная история Бразилии началась 22-го апреля 1500 года, когда сеньор Педро Алварез Кабрал, проезжая в Индию, по пути наткнул во что-то деревянный крест и португальский флаг. Это "что-то" представлялось ему тогда островом и поэтому первое название Бразилии стало ... или ... или Остров Правдивого Креста. Когда потом обнаружилось, что это вовсе не остров, то слова "остров" и "правдивый" были выброшены и второе название Бразилии стало просто ... или ... или ... Святой Крест. Бразилия получила свое теперешнее название только, когда в стране "Святого Креста" первые поселенцы в поисках чем бы торговать, обнаружили большие заросли ценного в то время дерева, которое до сих пор ввозилось в Европу из Индии для производства красной краски по названию бразилиум. Бразил по-испански также значит "руж" или искусственные румяна. Браза, корень всех этих слов, это раскаленные докрасна угли. И вот из-за материалистических интересов страна Святого Креста - ... стала называться ... или"Страна Красного Дерева" и впоследствии просто Бразил...

... Водопад Игвасу был открит в 1541 году испанским исследователем Альвар Нунез Кабеза да Вака, который дал ему имя Санта Мария, но не это имя, а первоначальное индейское название Игвасу, что значит " Великие Воды ", осталось за этим водопадом.

... Индейская легенда передает, что у людей, поселившихся на берегу Игвасу, был великий бог "Тупа" и сын его "Мбой" - колоссальная змея, лежавшая на дне реки. Этому сыну бога Мбою должны были делаться жертвоприношения - самые красивые девушки племени, которых бросали в реку. И вот пришла очередь Найпи, дочери вождя племени "Итоби". Красота Найпи была настолько великой, что когда она смотрела в реку, то завороженное течение реки останавливалось.

Но Найпи любил смелый воин-юноша Тарба, и во время пира, в конце которого Найпи должна была быть сброшена в реку, они оба тайком пытались переплыть реку в кану, чтобы по другому берегу добраться до реки Парана, найдя там убежище у ее спокойных вод. В безумном гневе Мбой, в мощных кольцевых судорогах под водами Игвасу, потряс землю и воды, затопил кану и в этом катаклизме были образованы водопады. Тарба стал деревом на краю обрыва, а Найпи обратилась в скалу в середине водопада, до которой еще никто не достигнул. А из подводной пещеры разъяренный Мбой до сих пор и навсегда наблюдает за ними и окружающим....

Научное объяснение, совершенно пренебрегая сладострастным змеюгой Мбоем, утверждает, что потрясение, образовавшее водопад, было вызвано колоссальным вулканическим извержением в районе между реками Игвасу и Парана 120 миллионов лет тому назад, когда напряженные скалы, кратер и лава создали конфигурацию водопада.

Водопад Игвасу находится на реке Игвасу приблизительно в 22 километрах от ее слияния с рекой Парана в том месте, где Игвасу неожиданно сужается с ширины в 400 метров до воронки в 100 метров и здесь в полукруге образуется странный и завораживающий природный амфитеатр, в котором 275 отдельных водопадов падают вниз, некоторые с высоты почти 100 метров. По сравнению с известным водопадом Ниагара, высота которого / 50 метров/ в два раза меньше и ширина /1.500 метров/ в 2 с половиной раза меньше чем Игвасу, Игвасу является одним из самых величественных явлений природы на земле.

На заседании Правления II февраля 1977 г. был кооптирован в состав Правления коллега Е.В.Сергиевский на должность второго заместителя Председателя Правления. Колл. Е.Сергиевский проводил всю благотворительную работу нынешнего состава Правления.

Печальные события постигли нашу семью политехников – в Америке 15-го декабря 1976 г. скончался Вл.Ник. Жернаков – бывший декан Транспортно-Экономического Факультета Х.П.И. В Новосибирске скончался долголетний лектор Х.П.И. и С.М.У. Александр Максимович Мыслин. В Сиднее 12-го марта с.г. умер инж. Н.А.Виноградов /окончил 1932 г./-активный член Совещательного Комитета, положившего основу нашему Объединению Инженеров Х.П.И.

Напоминаем коллегам, что членские взносы за 1976-77 г. принимаются казначеем А.Филадельфовым и представителями Правления Объединения по месту работы.

Редакция журнала "Политехник" благодарит всех, кто послал свои подарки-призы, всех, кто взял на себя труд распространять билеты, всех тех, кто приобрел билеты на нашу лотерею.

Половина "задания", дорогие коллеги и друзья, Вами выполнена, но... осталась ВТОРАЯ ПОЛОВИНА, т.е. еще нужны подарки-призы и еще нужны желающие приобрести лотерейные билеты.

Цена билета всего один доллар.

ПРАВЛЕНИЕ ОБЪЕДИНЕНИЯ.

ОБЪЕДИНЕНИЕ ИНЖЕНЕРОВ ОКОНЧИВШИХ ХПИ/СМУ № 42

23.5.77г.

3-го июня в 7 час. вечера состоится наша очередная "Пятница" № 58 в Бэрвуд Сивик Холл. Программа: I. Уран – добро или зло. Доклад колл. М.Ястребова. 2. Эпиграммы /юмор в стихах колл. Ю.Энгель/. Хозяйки встречи – группа Л.Павловой.

Пользуясь случаем выпуска этой повестки к предстоящей "58-ой Пятнице", нам хотелось бы сообщить всем Вам о прошедшей 55-летней юбилейной дате основания нашей альма-матер и только что состоявшегося общего годового собрания нашего Объединения.

55-летнюю годовщину, вернее ее празднование, мы провели в холле Гринвуд. Отметить эту знаменательную для нас дату собралось 127 лиц-членов нашего Объединения и их гостей. Вечер прошел в приятной дружественной обстановке. Фуршетный ужин был прекрасно сервирован и вполне удовлетворил все вкусы. Он был изготовлен полностью руками наших дам, за что Правление Объединения выражает всем хозяйкам, потрудившимся в организации празднования, большую благодарность. В программе участвовали: М.Коренева – стихи, посвященные ХПИ, А.Панченко – стихи, посвященные 55-тилетию ХПИ, и выступление артистки Риты Коган – исполнение романсов цыганского жанра. Хорошо проведенная программа была организована коллегой М.Ястребовым и его супругой. Неожиданным подарком нашему Объединению было экспромтное выступление наших друзей Кости и Тани Мавридис, заслужившее, как всегда, шумные аплодисменты. Вечер закончился за полночь.

Годовое общее собрание было проведено 13-го мая 1977 г. в Бэрьуд Сивик Холл при 23 собравшихся членов Объединения. На повестке дня было:слово председателя В.Шамшурина. О деятельности Объединения за прошедший год сообщил Е.Сергиевский, о журнале № 9 – Б.Н. Коренев. Журнал выйдет в скором времени. Лотерея в фонд журнала проходит удовлетворительно. О финансах доложил колл. А.Филадельфов и от ревизионной комиссии – Н.Садовников. Общее собрание утвердило назначение Правлением колл. Е.Сергиевского вторым вице-председателем, колл. А.Филадельфова-казначеем, колл. Ю.Энгель-членом Правления.

Общее собрание было закрыто в 10 часов, после чего всем были предложены сандвичи и чай.

Редакция журнала "Политехник" сообщает, что осталось небольшое количество билетов на нашу внутреннюю лотерею. Большая просьба к Вам, коллеги, приобрести их как можно скорее, дабы мы смогли устроить розыгрыш призов в ближайшее время.

ПРАВЛЕНИЕ ОБЪЕДИНЕНИЯ

ОБЪЕДИНЕНИЕ ИНЖЕНЕРОВ ОКОНЧИВШИХ ХПИ/СМУ № 43

25.6.77 г.

Это наша 59-ая "Пятница"

ДОРОГИЕ КОЛЛЕГИ!

Только что прошла наша очередная 58-ая Пятница, о которой нужно отметить нижеследующее.

Присутствовало около 40 человек. Хозяйкой этой Пятницы была Люся Павлова /если не знаете, то она же б. Зезюкевич /.

Программа на встрече состояла из 50-минутного очень интересного доклада инженером М.Ястребовым на злободневную тему дня сегодняшней Австралии: " Уран - Добро или Зло ". Доклад сопровождался демонстрированием слайдов на эту тему.

Стихи-эпиграммы на инженеров и их друзей собственного сочинения прочитал новый член Правления инж. Ю.Энгель.

Очередное заседание Правления, на котором присутствовало 13 человек, включая, конечно, и членов Правления, было проведено 16.6.77 как обычно в помещении Русского Клуба.

Было зачитано письмо-ответ на наш запрос русским инженерам в Бельгии. Список членов Объединения русских инженеров в Бельгии пестрит и социальными званиями инженеров, как-то граф, барон, принц и принцесса. Нужно отметить, что "русских"китайцев" в списке, повидимому нет.

Перейдя к следующей 59-ой Пятнице сообщаем, что таковая состоится в помещении Бэрвуд Муниципальном Холле, нашем обычном месте встреч, в пятницу 1-го июля 1977 года. Будет демонстрироваться 50-минутный фильм "Постройка Сидней Харбор Бридж". Фильм нам удалось достать в Институте Инженеров Австралии.

Хозяйка Пятницы В.Эльзангер.

Меню: Бефстроганов, пирожки и пельмени.

Ваше присутствие весьма желательно.

ПРАВЛЕНИЕ ОБЪЕДИНЕНИЯ

ОБЪЕДИНЕНИЕ ИНЖЕНЕРОВ ОКОНЧИВШИХ ХПИ/СМУ № 44

5.8.77

Это наша 60-ая "Пятница"

ДОРОГИЕ КОЛЛЕГИ!

Прошла наша 59-ая "Пятница", которая была 1-го июля с.г. На ней присутствовало 42 человека и прошла она очень удачно и организованно. Хозяйничали наши дамы из группы Вали Эльзангер и Жени Логуновой. Со студенческой скамьи мы любим пироги, пирожки и ватрушки. В этот раз наши дамы превзошли самих себя - пироги были на славу. Кто не смог притти - потерял очень много.

Программа, в основном, состояла из фильма, можно сказать "доисторического" - "Постройка Сидней Харбор Бридж". Хотя постройка моста была закончена в 1931 году, фильм был озвучен только в 1969 г. Было интересно видеть эту грандиозную работу с применением еще старой техники. Более интересные детали, связанные с постройкой моста, мы дадим в следующем номере нашего журнала "Политехник".

После фильма колл.Б.Козловский мастерски прочел рассказ Н.Зощенко. Жаль, что Боря по своей скромности редко выступает. Наша гостья Л.А.Корешова с подъемом передала гоголевскую "Тройку" и прекрасно прочитала стихотворение Мережковского. Выше всякой похвалы прошел "Пятницу" колл.Юра Ротенко. Талант артиста сделал его конферанс ярким и остроумным.

Теперь о том, что будет:
6-го августа с.г. в Бэрвуд Муниципалити Холл в 7 ч.вечера состоится 60-ая "Пятница". Эта "Пятница" должна войти в историю нашего Объединения - в этот день совпадают три больших события:

1. БОРИСЫ именинники. Борисы, не забудьте это, приходите сами и позовите Ваших друзей, а Вы, друзья и коллеги, не забудьте притти их поздравить.
2. В этот вечер будет разыграна "Большая лотерея" журнала " Политехник".
3. событие: наконец-то выйдет в свет "Политехник" № 9.

Хозяйка встречи Валя Эльвангер и дамы готовят именинникам пироги. Маргарита Коренева сделает красивые украшения на все столы. Наш коллега Юра Ротенко ведет всю эту встречу и программу.

Программа: 1. Коллега С.И.Зуев прочтет доклад на тему "Загадки солнца".
2. Л.А.Корешова порадует нас своим выступлением - чтением стихов и рассказов.

Дамы приглашают коллег и друзей отведать именинных пирогов.

ПРАВЛЕНИЕ.

ОБЪЕДИНЕНИЕ ИНЖЕНЕРОВ ОКОНЧИВШИХ ХПИ/СМУ № 45

Это наша 61-ая Пятница "Орхидейная ".

Дорогие коллеги!

" Орхидейная"Пятница" состоится в пятницу 2-го сентября 1977 г., как обычно, в помещении Бэрвуд Муниципалити Холл в 7 час.вечера.

Как Вы, наверное, заметили мы пытаемся внедрить в наши встречи какие-то традиции: у нас уже вошли в быт "Рождественская Пятница", "Борисоименинная" и вот теперь - "Орхидейная".

Каждой даме, посетившей эту Пятницу будет преподнесено Правлением по орхидее и совершенно бесплатно!

Мы, русские люди, в основном всегда были и остались большими любителями всего тестообразного, а потому по просьбе большинства наши дамы во главе с неутомимой работницей Люсей Логуновой угостят нас опять этими вкусными питательными изделиями из теста - пирожками и пирогами. А если этого будет недостаточно - не бойтесь! в запасе всегда сибирские пельмени.

Это будет для тела, а вот для души на "Орхидейной Пятнице" предполагается интересная программа: в своем репертуаре выступит известный всем талантливый актер и аккордеонист Юра Криволуцкий.

Затем, только что вернувшийся с Филиппинских островов наш коллега Миша Ястребов расскажет свои впечатления об островах и покажет слайды.

И в заключение колл. Боря Козловский прочтет рассказы Зощенко.

Как обычно, лотерея обещает вызвать заслуженный интерес.

Вы видите, что предполагается очень интересная встреча. Поэтому приходите. Милости просим!

60-ая Пятница - "Борисоименинная", надо Вам сказать, прошла с большим успехом: присутствовало 68 человека. О столе нет смысла говорить - пироги были - объедение!.

Дамы во главе с Валей Эльвангер постарались угодить всем присутствующим, включая пять штук Борисов-именинников. Большое дамам спасибо!

В программе колл. Зуев выступил с небольшим, но интересным докладом на тему "Загадки солнца", а затем Маргарита Коренева вызвала многочисленные аплодисменты, прочтя свои куплеты о каждом имениннике в отдельности.

Правление также отметило именинников тем, что преподнесло каждому по бутылке шампанского /жаль, что именины бывают только раз в году./

Помимо нашей обычной лотереи была разыграна "Большая лотерея" журнала "Политехник". Все призы были красиво выставлены на специальном стенде для всеобщего обозрения. Призов было около 40 шт. и надо сказать, что большинство представляло собой весьма ценные предметы.

Таким образом с успехом закончилась эта лотерея, на организацию которой и проведению в жизнь было так много трудов потрачено редактором журнала колл. Б.Кореневым и его сотрудниками.

На этой же Пятнице состоялась продажа только что вышедшего в свет журнала "Политехник" № 9.

Первая партия была быстро распродана, но, коллеги, которые не успели еще его приобрести, не волнуйтесь: журнал будет опять в продаже на предстоящей Пятнице.

Казначей Объединения колл. А.Филадельфов просит сообщить, что он с удовольствием примет Ваши членские взносы и выпишет вам квитанции.

ПРАВЛЕНИЕ.

ОБЪЕДИНЕНИЕ ИНЖЕНЕРОВ ОКОНЧИВШИХ ХПИ/СМУ № 46

7.10.77 г.

Это наша 62-ая "Пятница".

Дорогие коллеги!

Очередная наша "Пятница" состоится в обычном для нас помещении БЭРВУД СИВИК ХОЛЛ - 7.10.77.

В программе вечера, которую проводит коллега Ф.Кореневъ, намечено сообщение супругов Кагзнер о недавней поездке в Китай в города Пекин, Шанхай, Нанкин, Кантон и др. Они также покажут "слайды", снятые во время путешествия. Это вызовет безусловный интерес у многих из нас, живших и работавших в Китае.

"Пятницу" проводит Лика КАГАНЕР со своей группой.

Последняя в этом году 64-ая "Пятница" - как мы теперь называем здесь в Австралии - "Рождественская" состоится в субботу 26-го ноября в помещении "Гринвуд Холл".

Наша информация.

Прошедшая 61-ая Пятница была очень удачная и интересная /посетило 48 человек/. Проходила она под девизом "Орхидейная" /спасибо нашему подс. Д.А.Шамшурину за цветы и идею!/. Всем присутствовавшим дамам были преподнесены бутоньерки из орхидей от Правления Объединения. Программа вечера была интересной - Миша Ястребов рассказал о своей поездке по Филиппинам и показал "слайды". Ю.Криволуцкий выступил с юмористическими рассказами под аккомпанимент своего аккордеона. А потом были дружно забитые танцы опять же под аккордеон Ю.Криволуцкого.

На этот раз была очень хорошо организованная нашими дамами лотерея, имевшая заслуженный успех.

Правление Объединения.

ОБЪЕДИНЕНИЕ ИНЖЕНЕРОВ ОКОНЧИВШИХ ХПИ/СМУ № 47

26.11.77 г.

Это наша 63-ья "Пятница".

Дорогие коллеги!

Год подходит к концу, приближаются праздники Рождества Христова и Нового Года и Правление, по примеру прошлых лет, устраивает последнюю в этом году встречу, а именно, "Рождественскую Пятницу".

Говорят, что день "понедельник" всегда падает на понедельник или, скажем, четверг всегда случается в четверг, а у нас бывает, что пятница получается ... в субботу ! Очень просто!!

Вот и сейчас наша 63-ья по счету "Рождественская Пятница" состоится в субботу 26-го ноября в помещении "Гринвуд Холл", 196 Ливерпул Роад, Энфилд в 7 часов вечера. Будет играть хорошо известный всем оркестр бр.Родионовых. В программе выступит в своем репертуаре известная певица М.В.Энгельгардт-Луговая под аккомпанимент нашей Ольчики Кореневой.

Дамы наши уже стараются, приготавливают целый ряд разнообразных закусок и блюд для популярного СМОРГАСБОРД. Хозяйкой Пятницы будет наша неутомимая работница Люся Логунова, а Маргарита Коренева обещает интересную, богатую призами лотерею. Входная плата назначается в 10.00 долл. с человека.

Приходите сами, приглашайте Ваших друзей, пользуйтесь случаем поздравить друг друга с наступающими Праздниками в нашей родной студенческой обстановке. Так как число мест ограничено - не откладывайте в долгий ящик, а делайте предварительную запись на столики по телефону у следующих лиц, как можно скорее. А.Логунов - 738856, А.Филадельфов - 7472348. Напитки приносите с собой.

Итак, МИЛОСТИ ПРОСИМ !!

Наша 62-ая Пятница прошла, как всегда, очень успешно. Посетило ее 67 человек. Устраивала эту Пятницу Лика Каганер, которая со своей группой накормила гостей досыта вкусным ужином, а супруг ее Яша прочел свои интересные впечатления о поездке в Китай, иллюстрируя сообщения слайдами, снятыми в Пекине, Кантоне, Шанхае, Гон-Конге. Нам, прожившим большую часть своей жизни в Китае, эта тема была особенно близка, а потому, естественно, что после доклада долго еще Яше приходилось отвечать на поток вопросов, которыми его засыпали слушатели.

Наша талантливая Оля Коренева с большим успехом прочла свои стихи, в которых она поздравила Люсю и Шуру Логуновых с их днем Ангела. Публика выразила свое удовольствие бурными аплодисментами. Прекрасно справился со своей задачей - конферировал Федя Коренев./Талантливая, все-таки, мы раса - русские люди!!/.

Редакция журнала "Политехник" обращается к членам Объединения и их друзьям с большой просьбой: подошли сроки, когда нужно приступить к изданию нашего "Юбилейного Политехника" № 10. Так как предполагается в нем поместить подробную историю нашего ХПИ,СМУ, а также захватить и другие высшие учебные заведения - Ориентальный, Юридический, Горный, Педагогический, Зубоврачебный и т.п., а также КВжд и вообще, все что можно и интересно о Харбине, то, пожалуйста, присылайте материал, какой у Вас найдется - фотографии, журналы, статьи, открытки. Все будет с благодарностью принято и по использовании, в целости и сохранности, возвращено владельцу. Присылайте на имя редактора "Политехника" Б.Н.Коренева.

В заключение Правление поздравляет с наступающими Праздниками тех наших коллег, которые по тем или иным причинам не смогут посетить нашу "Рождественскую Пятницу", и желает им здоровья и благополучия в следующем году.

ПРАВЛЕНИЕ.

ОБЪЕДИНЕНИЕ ИНЖЕНЕРОВ ОКОНЧИВШИХ ХПИ/СМУ № 48

5.5.78 г.

Это наша 64-ая "Пятница".

Так как 5-ое мая падает на пасхальную неделю, то,естественно, имя ей присваивается "Пасхальная Пятница".

На этой Пятнице наши дамы во главе с Валей Эльвангер и Люсей Логуновой предполагают угостить всех старшим - столь популярним СМОРГАСБОРД. Вместо же обычных тортов и пирожных к чаю будет чисто пасхальное угощение - куличи и паска.

Предполагается экспромптные выступления наших поэтесс и рассказчиков, а музыкальное оформление вечера предполагает провести известный солист-аккордионист.

Начало ужина в 7 час. вечера. в нашем обычном месте - Бэрвуд Сивик Холл. Приходите, не опаздывайте, ибо предстоящая Пятница - I-ая в этом году и ожидается много посетителей. Помещение, к сожалению, не вмещает больше 100 человек, а потому может оказаться, что опоздавшим придется отказывать.

Как обычно, будет проведена лотерея со многими интересными призами.

Расписание наших мероприятий на 1978 г.

В помещении Бэрвуд Сивик Холл
2-го июня – Пятница
23-го июня – Годовое Выборное Собрание всех членов Объединения
7-го июля, 4-го августа, 1-го сентября, 6-го октября, 3-го ноября – Пятницы.

А 2-го декабря в субботу намечается расширенная "Рождественская Пятница" в помещении "Гринвуд Холл".

Наши новости.

2-го апреля с.г. состоялось празднование нашего Традиционного ежегодного Дня – 56-ой годовщины основания Х.П.И. Этот день был отмечен торжественным молебном, отслуженным в Кафедральном Соборе протоиереем о. Иоанном Стукач и протодиаконом о.Аркадием Павловым с сопровождении церковного хора под управлением регента В.Лаптева. По ходу службы хор прекрасно исполнил "Вечную Память" нашим коллегам и профессуре, ушедшим в лучший мир, а также торжественно и мощно спел "Многая Лета" всем присутствующим молящимся.

После молебна состоялся парадный обед в помещении Русского Клуба. На обед собралось больше 100 человек. Среди гостей присутствовали председатель Клуба – г-н А.П.Кисляков и секретарь – г-н Н.С.Трескин.

Председатель Объединения колл. Д.Шамшурин выступил с краткой речью, в которой поздравил присутствующих с Праздником и пожелал, дальнейшего процветания нашему Объединению.

А затем на протяжении обеда с приветственным словом выступили: бывший Председатель Правления Объединения колл. Б.Стоянов, колл. В.В.Махно, наш старейший инженер колл. В.Яценко-Хмелевский, быв. секретарь Института г-н Б.Савчик, колл. Г.Писемский и теплое слово сказал Председатель Русского Клуба г-н Кисляков.

От Дамского Комитета с задушевным словом выступила секретарь Комитета г-жа О.Коренева, поздравив инженеров и их жен с праздником, а от "Молодых инженеров" слово сказал колл. Ю.Ротенко.

Необходимо поблагодарить секретаря Клуба г-на Н.С.Трескина за вкусный и прекрасно организованный обед.

Наши дамы отличились: к чаю они приготовили такое огромное количество разнообразных тортов и пирожных, что при всей нашей слабости к сладкому, не было никакой возможности испробовать все и дамам пришлось унести домой много осталшегося.

А наши поэтессы Оля Коренева и Лида Ястребова очень оживили бед своим выступлением, прочитав злободневные частушки о многих членах Объединения.

Правление напоминает членам Объединения о том, что членские взносы за 1978 год принимаются с благодарностью.

Присылайте материал: статьи, очерки, фотографии, стихи, фельетоны, заметки, воспоминания в готовящийся к выходу в свет юбилейный номер журнала "Политехник" № 10.

ПРАВЛЕНИЕ.

ОБЪЕДИНЕНИЕ ИНЖЕНЕРОВ ОКОНЧИВШИХ ХПИ/СМУ № 49

2.4.78 г.
Это наша 65-ая "Пятница".

56-ая годовщина основания Х.П.И.

Дорогие коллеги!

Правление Объединения Инженеров окончивших Х.П.И./СМУ поздравляет всех членов Объединения и их семьи с 56-ой годовщиной основания Харбинского Политехнического Института и желает всем здоровья на многие лета и дальнейших успехов на инженерно-техническом поприще.

В воскресенье 2-го апреля в Кафедральном соборе в Стратфилде будет отслужен молебен после Божественной литургии, а в 1 час дня в помещении Русского Клуба будет устроен парадний обед, на который

приглашаются все инженеры, бывшие студенты и служащие Х.П.И. и их семьи. Предварительная запись принимается у коллеги В.Егорова и у коллеги Н.Эльвангер.

Расписание наших дальнейших мероприятий.

Пятница	5-го мая	- в помещении Сивик Холл в Бэрвуд
"	2-го июня	- " " " " " "
"	23-го июня	- годовое общее собрание членов Объединения. Отчет Правления и выборы нового состава Правления .в помещении Сивик Холл,Бэрвуд
"	7-го июля	- в помещении Сивик Холл , Бэрвуд
"	4-го августа	- " " " " "
"	I-госентября	- " " " " "
"	6-го октября	- " " " " "
"	3-го ноября	- " " " " "

Суббота 2-го декабря- "Рождественская Пятница" в Гринвуд Холл.

Намечено в этом году устроить "Бал Политехников", о чем будет сообщено позднее.

В этом году будет издан юбилейный сборник-журнал "Политехник" № IO. Редактор журнала Б.Н.Коренев еще раз просит всех присылать материалы и фотографии о ХПИ, Харбина, Маньчжурии, очерки о высших учебных заведениях Харбина и пр. Все фотографии будут возвращены с благодарностью после выпуска журнала.

Наступил новый финансовый год с I-го января I978 г. Правление просит членов вносить членские взносы казначею или представителям Объединения по местам службы.

Наша информация.

В субботу 26-го ноября I977 года в помещении Гринвуд Холл состоялась последняя в году "Рождественская" Пятница, прошедшая с большим успехом. Много труда в устройстве вечера приложили супруги Л. и А.Логуновы и М. и Ф.Кореневы. Прекрасно, вкусно и обильно был накрыт "сморгас-борд", где все было приготовлено трудами наших дам и друзей.

Председатель Д.А.Шамшурин выступил с кратким словом, поблагодарив всех за поддержку в течение года, а чету Логуновых за организацию встречи и пожелал всем успеха в Новом Году. Потом Маргарита Коренева прочитала экспромтом свои стихи и частушки на злобу дня. Много удовольствия доставила своим выступлением артистка оперетты Алиса Тикстон, аккомпанировала ей г-жа О.Коренева-Кулинич. В программе также приняли участие Р.Родионова, О.Авенариус и Н.Родионов. Была разыграна лотерея с многими хорошими вещами.

Намеченный на субботу 4-го марта с.г. пикник не состоялся, ввиду малого числа записавшихся.

ПРАВЛЕНИЕ ОБЪЕДИНЕНИЯ.

- -

ОБЪЕДИНЕНИЕ ИНЖЕНЕРОВ ОКОНЧИВШИХ ХПИ/СМУ № 50

28-го мая I978 года.

П О В Е С Т К А

Дорогие коллеги!

Правление Объединения извещает, что очередная Пятница, намеченная на 2-ое июня, к сожалению, отменяется и следующая Пятница состоится 7-го июля, подробности о которой будут сообщены позже.

Причины отмены заключаются, во-первых, в том, что 5-ое июня является государственным праздником, днем рождения Королевы,день неприсутственный, а потому многие уедут из города на длинный викенд и не смогут придти. Во-вторых, Правление в это время будет занято предвыборной кампанией и подготовкой к перевыборам Правления, которые состоятся на Общем Годовом Собрании всех членов Объединения 23-го июня в помещении Бэрвуд Сивик Холл. Общее Годовое Собрание назначается на 7.00 ч.веч., но в случае отсутствия кворума, переносится на 7.30 час. вечера.

Говоря об Общем Собрании, Правление очень просит коллег-инженеров отнестись к этому серьезно и придти на Собрание, где помимо перевыборов Правления, каже намечено к обсуждению ряд важных вопросов, требующих решений.

К сожалению, следует отметить, что в предыдущие годы посещаемость Общих Собраний была неудовлетворитёльной. Создается впечатление, что работу Объединения все время проводит, уделяя этому массу времени и энергии, лишь одна небольшая группа членов, в то время, как остальные члены относятся индифферентно и считают себя то-ли гостями, то-ли зрителями. Это неправильно ! Все мы инженеры, все питомцы одного и того же учебного заведения и, чтобы наше Объединение могло функционировать правильно и существовать, каждый член должен вносить хоть небольшую долю в общее дело, в нашу общую работу. Поэтому Правление еще раз просит Вас, дорогие коллеги, принять участие и посетить это важное общее Годовое Собрание.

По окончании Собрания дамами будет предложена присутствующим чашка чая с пирожками.

Прошлая Пятница, первая в текущем году, состоялась 5-го мая на пасхальной неделе и прошла с большим успехом под названием " Пасхальной". Необходимо опять поблагодарить наших дам-устроительниц во главе с Валей Эльвангер, устроивших такой вкусный, разнообразный и обильный "сморгасборд". Принимая во внимание занятость хозяек перед и во время пасхальной недели, очень приятно отметить их старания и усилия к проведению такой успешной встречи.

В состоявшейся программе много смеха вызвал Борис Козловский, прочитав рассказ М.Зощенко на пасхальную тему. Олечка Коренева с большим чувством прочитала свои стихи, которые, как всегда, были высоко оценены присутствующей публикой. Очень понравились юмористические стихи и басни Марии Михайловны Петуниной, прочитанные поэтессой. Успешно прошла лотерея. Так как Пятница проходила под флагом "Пасхальной", то, естественно, вместо тортов к чаю были поданы только традиционные пасха и куличи. Вечер закончился танцами.

Казначей Правления опять просит напомнить членам о членских взносах. Не забудьте, принесите деньги на следующую встречу.

ПРАВЛЕНИЕ.

П о в е с т к а №50а

Общего Годового Собрания членов Объединения инженеров, окончивших ХПИ, назначенного на пятницу 23-го июня 1978 г. в помещении Бэрвуд Сивик Холл.

Выборы Председателя и 2-х секретарей Общего Собрания
Минута молчания в память всех умерших профессоров, лекторов, инженеров и служащих ХПИ.
Слово Председателя Правления Объединения инж. Д.А.Шамшурина
Доклад Секретаря Правления инж.Б.Г.Козловского о работе Объединения за отчетный год
Финансовый отчет казначея Правления инж. А.С.Филадельфова
Сообщение редактора журнала "Политехник" инж.Б.Н.Коренева о работе Ред.Коллегии журнала
Заключение Ревизионной Комиссии будет зачитано Председателем Ревизионной Комиссии инж. Н.Н.Садовниковым.

<u>П е р е р ы в</u>

Выборы нового Правления Объединения взамен закончившего свои полномочия Правления, в составе:

1. Председатель Правления Объединения
2. Вице-Председатель Правления
3. Вице-Председатель Правления
4. Секретарь Правления
5. Казначей Правления
6. 5 членов Правления
7. 2 кандидата в члены Правления
8. Ревизионная Комиссия Объединения
9. 2 - 3 члена Ревизионной Комиссии

Текущие дела.

ОБЪЕДИНЕНИЕ ИНЖЕНЕРОВ ОКОНЧИВШИХ ХПИ/СМУ

7.7.78 г.

Это наша 76-ая "Пятница".

Очередная "67-ая Пятница" состоится в пятницу 7-го июля 1978 г. в помещении "Бэрвуд Сивик Холл". Устроителями этой "Пятницы" будут супруги Л. и А.Логуновы. Будет вкусный "сморгасборд", хорошая лотерея и программа. Будет показан цветной фильм "Прокладка газопровода из Западной Австралии в г. Сидней", потом будет небольшая музыкальная программа и кто хочет, может потанцевать под аккордион Юры Криволуцкого. Начало в 7 час. вечера.

Наша информация.

В пятницу 23-го июня с.г. в помещении "Бэрвуд Сивик Холл" состоялось отчетно-выборное собрание Объединения инженеров, окончивших ХПИ-СМУ. Председательствовал на общем собрании В.В.Махно при секретаре С.И.Зуеве /выбраны единогласно/. Открывая собрание, В.В.Махно просил присутствующих почтить вставанием и минутой молчания память всех ушедших от нас профессоров, инженеров и служащих ХПИ-СМУ. Во вступительном слове Председатель Правления Д.А.Шамшурин с удовлетворением отметил все еще живущий интерес наших коллег к Объединению и его начинаниям. Он поблагодарил членов Объединения, Дамский Комитет и всех тех, кто помогает организовывать и проводить наши "Пятницы", "Рождественские парти" и празднования Годовщины основания ХПИ. Затем секретарь Правления Б.Г.Козловский осветил работу Правления за отчетный год: всего было проведено 10 заседаний Правления, посещаемость была 70%. Наши "Пятницы" -место встречи наших коллег, тоже имела хорошую посещаемость /в среднем 67 чел/. Правление имеет постоянный контакт с Объединением инженеров ХПИ в Сан Франциско. Также установился, благодаря журналу "Политехник", постоянный контакт с Обществом Русских Инженеров в Бельгии.

Казначей Правления А.С.Филадельфов зачитал кассовый отчет Объединения, указав, что Правление было в состоянии увеличить наличие кассы, несмотря на то, что большие суммы были израсходованы на благотворительность: помощь в течение года нашему инженеру М.Мятову в Харбине /210 долл./, на постройку часовни-памятника на кладбище Руквуд / 200 долл./, стипендия лучшим студентам двух инженерных факультетов Университета Н.Ю.У. / 100 долл./.

Редактор журнала "Политехник" Б.Н. Коренев рассказал о работе Ред.Коллегии журнала, о сборе средств и материала для издающегося Юбилейного журнала № 10. Журнал издается на самостоятельном бюджете. Средства поступают от продажи ранее изданных журналов /№№ с 1-го по 9-ый еще имеются на складе/, от проведенной лотереи, а также взносов Правления. Б.Н.Коренев просил членов Объединения, еще не приобретших журнал № 9, поторопиться приобрести его, а также помочь его распространению среди своих знакомых. Около ста номеров журнала № 9 еще не проданы, а для издания юбилейного журнала нужны большие средства.

Вице-Председатель Правления В.А.Егоров сообщил, что за прошедшие два года было проведено 14 "Пятниц", из них две расширенные / так наз."Рождественские"/, организовано два празднования Годовщины основания ХПИ и один пикник. Доход с этих начинаний и сбор членских взносов были главными статьями прихода кассы Объединения. Лотерея, организованная Ред.Коллегией журнала с хорошими призами, собранными "со всего света", увеличила кассу журнала почти на 1000 долларов.

Заключения Ревизионной Комиссии по ревизии кассы Объединения и кассы журнала были зачитаны секретарем Рев.Комиссии Н.Н.Эльвангер. Он отметил, что за прошедшие два года /с 15.6.76 по 12.6.78/ финансы Объединения, включая наличность кассы журнала и Дамского Комитета, увеличились на 1.357 долл. и составляют на сегодняшний день сумму 3.842 долл., что безусловно не плохой результат.

Доклады были прослушаны и приняты Общим Собранием. После перерыва были проведены выборы нового состава Правления.

Выбраны были:

Председатель Правления	–	Д.А.Шамшурин
I Вице-Председатель	–	В.А.Егоров
II Вице-Председатель	–	А.А.Логунов
Секретарь Правления	–	Б.Г.Козловский
Казначей Правления	–	А.С.Филадельфов
Члены Правления	–	Б.Н.Коренев, Б.И.Костерин, Е.В.Сергиевский

В Ревизионную Комиссию выбраны: Председатель -Н.Н.Садовников
Члены Комиссии – Н.Н.Эльвангер и Г.Л.Ротенко.

Новому Правлению предоставлено право кооптировать членов в Правление по своему усмотрению.

В текущих делах были рассмотрены следующие вопросы:

1. Об организации открытых докладов / предлож. М.Ястребовым /
2. О привлечении к работе Объединения большего числа коллег-выпускников ХПИ после 1945 года.
3. Об оформлении "Пятниц" / Д.А.Шамшурин /

На этом собрание было закончено и присутствующие поблагодарили коллег В.В.Махно и С.И.Зуева за деловое проведение собрания.

Редактор журнала "Политехник" Б.Н.Коренев еще раз просит всех коллег откликнуться на его призыв и присылать материалы и фотографии о ХПИ, Харбине и Маньчжурии вообще. Все, что можно написать о школах, высших учебных заведениях, специальных курсах, о церквах /снимки/, а также эпизоды жизни русских в Харбине и на линии. Все фотографии будут возвращены владельцам после издания журнала.

ПРАВЛЕНИЕ ОБЪЕДИНЕНИЯ

ОБЪЕДИНЕНИЕ ИНЖЕНЕРОВ ОКОНЧИВШИХ ХПИ/СМУ № 52

4.8.78 г.

Это наша "68-ая Пятница".

Наша "68-ая Пятница" состоится в обычном помещении – в Бэрвуд Сивик Холл. Программу вечера составляет и ведет коллега Ю.Ротенко. Г-н Брюс Тейлор /Паблик Ворк Департ./ любезно согласился продемонстрировать заснятые им слайды при недавнем подъеме на вершину горы Эверест. О знаменательных датах скажет коллега С.И.Зуев. В этот день мы будем чествовать наших именинников – Б О Р И С О В /6 августа/, а поэтому, по примеру прошлых лет, приглашаем их с женами и друзьями объединиться в нашей инженерной семье. Юрий Криволуцкий будет аккомпанировать и развлекать нас своей игрой на аккордеоне, а желающие могут потанцевать / а их уже было много в прошлый раз/. Вернулись из своего кругосветного путешествия Лика и Яша Каганер, надеемся увидеть их и услышать их первые впечатления. Хозяйки к вечеру обещают именинные пироги.

Напоминаем расписание наших дальнейших "Пятниц":

69-ая – I-го сентября в Бэрвуд Сивик Холл
70-ая – 6-го октября " " "
71-ая – 3-го ноября " " "
72-ая – в субботу 2-го декабря – "Рождественская" в помещении "Гриньуд Холл".

Прошедшая 7-го июля наша "67-ая Пятница" прошла в исключительно приятной атмосфере. Супруги Л. и А.Логуновы потрудились опять с устройством "смергасборд". Вкусные торты приготовили наши дамы к этому вечеру. Программу открыл С.И.Зуев, сказав несколько слов о знаменательных датах. В этом году исполнилось:

400 лет со дня рождения князя Д.М.Пожарского /1578 г./

150 лет со дня рождения химика А.М.Бутлерова / 1828 – 1878 /

и 100 лет со дня смерти поэта Н.А.Некрасова / 1821 – 1878 /

Потом со своими стихами выступила М.Петунина. Юра Криволуцкий прочитал частушки, прочитанные им когда-то на праздновании 47-ой годовщины основания ХПИ. Был показан очень хорошо заснятый цветной фильм "Прокладка газопровода из Южной Австралии в Сидне". Живо была разыграна лотерея, а потом были танцы под аккордеон Ю.Криволуцкого.

Приятно было услышать, что Е.Ценин и П.Логунов тоже согласились принять участие в работе нашего Правления.

Казначей А.Филадельфов просит напомнить коллегам вносить членские взносы.

Сбор материала для юбилейного журнала "Политехник" скоро заканчивается и Ред.Коллегия приступает к печатанию журнала. Всех, кто имеет фотографии и материал, просим связаться с редактором Б.Н.Кореневым.

ПРАВЛЕНИЕ ОБЪЕДИНЕНИЯ

ОБЪЕДИНЕНИЕ ИНЖЕНЕРОВ ОКОНЧИВШИХ ХПИ/СМУ № 58

I.9.78 г.

Это наша 69-ая "Пятница".

Очередная наша "69-ая Пятница" - "ВЕСЕННЯЯ" состоится в пятницу I-го сентября с.г. в помещении Бэрвуд Сивик ХОЛЛ. Хозяйкой вечера любезно согласилась быть Маргарита Коренева. Программу проводит коллега Б.Козловский, прочитает сам рассказы Тэффи и Зощенко, а наши поэтессы обещают еще прочитать свои новые стихи. Будет показан австрийский цветной фильм "Вена" и "Зальцбург". Музыкальное оформление вечера и танцы под аккордеон Юрия Криволуцкого. Лотерея на этот раз будет "песенняя" - будут среди призов цветочные "аранжементы", сделанные руками Маргариты Кореневой.

Вернулись из своей поездки по США Валя и Кока Эльвангер и ожидается, что Ава и Коля Бутвилло тоже вернуться из заграничного путешествия и надеемся, что они поделятся своими впечатлениями о поездке.

Прошедшая " 68-ая Пятница" / 4-го августа с.г./ не была многолюдной, как ожидалось устроителями, которые готовились отметить именины наших БОРИСОВ./ Было всего 38 чел./. В остальном же вечер был очень удачный. Столы были поставлены в длину, как для банкета и красиво украшены гирляндами зелени- идея Шуры Логунова. Было приготовлено много пирожков, именинных пирогов и пельменей. А к чайному столу были чудные торты, и здесь весь вечер хлопотала одна супруга нашего Председателя - Люся Шамшурина. Спасибо ей большое от лица всех нас !

Программу вечера на этот раз проводил Ю.Ротенко. О "знаменательных датах" первым выступил коллега С.И.Зуев, рассказав об отце русской авиации математике Н.Е.Жуковском, I30 год со дня рождения. А.Г.Панченко отметил других замечательных людей и даты, связанные с ними: критик и публицист В.Г.Белинский /I30 лет со смерти/ ; величайший беллетрист И.С.Тургенев /I8-I883/- I60 лет со дня рождения, известная русская драматическая артистка Мария Николаевна Ермолова, арт. Московского Малого Театра - I25 лет со дня рождения /I863г./ - она была воплощением лучших традиций Московского Театра.

Была отмечена еще одна дата - выпуск 50-ти пятничных листовок, которые уже I0 лет печатает на ротаторе Б.Н.Коренев- ему преподнесли подарок от Правления.

Маргарита Коренева прочитала свои стихи, посвященные присутствовавшим именинникам - Б.П.Стоянову, Б.Н.Кореневу, Б.Г.Козловскому, В.И.Костерину и Б.Г.Рожкину. Стихи были специально написаны к этому дню и искорки юмора, проскальзывавшие в стихах, вызвали дружный смех. Всем БОРИСАМ были преподнесены подарки.

Затем г-н Боюс Тэйлор показал слайды, заснятые им при подъеме на гору Эверест / 8840 м./. Экспедиция длилась 5 недель и достигла только уровня I2000 футов, дальше были уже большие трудности - снег, холод, отвесные подъемы, что требовало от всех большей тренировки.

Яша Каганер поделился своими впечатлениями о недавней поездке по Европе и Сов. Союзу на "кампер-ване". Начав с Лондона Яша с женой проехали в Бельгию, Голландию, Швейцарию, Чехословакию, Польшу и дальше в Сов.Союз - Ленинград, Москва, Киев, Минск, потом Будапешт, Вена, Германия и обратно в Англию. Он рассказал о "караван-парках" этих стран и их особенностях.

Живо была разыграна лотерея; среди выигрышей были цветы-кактусы из сада колл. С.А.Зуева и почти все "ушло" в сад нашего Председателя - так как все три цветочных приза выиграла м-м Л. Шамшурина. Потом были танцы под аккордеон Ю.Криволуцкого.

А в конце вечера выступил колл. М.Ястребов, сказав, что в четверг I4-го сентября с.г. в Русском Клубе он сделает доклад на тему "Человеческий мозг ". Тема популярная, написана доступным языком и расчитана на широкую публику. Начало доклада в 8 ч.вечера. Напоминаем, что в этот вечер в Русском Клубе "СМОРГАСБОРД" и желающие могут поужинать перед докладом.

ПРАВЛЕНИЕ ОБЪЕДИНЕНИЯ.

ОБЪЕДИНЕНИЕ ИНЖЕНЕРОВ ОКОНЧИВШИХ ХПИ/СМУ № 54

6.I0.78 г.

Это наша 70-ая "Пятница".

Дорогие коллеги!

Следующая наша "Пятница" состоится 6-го октября в обычном нашем помещении Бэрвуд Сивик Холл. На этот раз группа дам, возглавляемая Валей Эльвангер, будет заботиться о нашем угощении.

Будут демонстрироваться два небольших цветных австралийских фильма, будет небольшая экспромтная программа и мы надеемся, что на этот раз Валя и Кока Эльвангер обязательно расскажут нам свои впечатления о недавней поездке по Северной Америке, т.к. на прошедшей "Пятнице" из-за затянувшейся программы им не удалось поделиться своими впечатлениями.

Юра Криволуцкий обещает быть у нас со своим аккордеоном. Надеемся, по примеру прошлых лет, увидеть "прошедших" именинниц-Наталью, Людмилу, Веру, Надежду, Любовь, которые придут развлечься и отдохнуть после своих именин.

Напоминаем расписание наших дальнейших "Пятниц" -

71-ая - 3-го ноября в помещении Бэрвуд Сивик Холл

72-ая -"Рождественская" состоится в субботу 2-го декабря в помещении Гринвуд Холл.Энфилд. Танцы под оркестр А.Родионова.

" Весенняя " пятница в ХПИ.

I-ое сентября является началом календарной весны в Австралии. И несмотря на прохладный южный ветер, несмотря на пиджаки и шерстяные джамперы на мужчинах, и кое-где мелькавшие меха на дамах, член Дамского Комитета Объединения ХПИ, неутомимая Маргарита Коренева, убеждала прибывающих в том, что это Пятница "весенняя". Прибывавшие мило улыбались и не оспаривали "весеннее" настроение устроительниц.

Столы были убраны цветущей вишней и жасмином, а на тарелках стояли салфетки в виде лотосов. Меню ужина было, может быть, не очень "весенним", но нежные, пушистые котлеты с душистой гречневой кашей /эпитеты обычно прилагаемые к весенним цветам/ многие брали по полной порции на... двоих. На столе для призов традиционной лотереи была миниатюрная оранжерея, в которой доминировали кербы, но они тоже усиливали весеннюю мелодию Пятницы.

Музыка и разговоры доминировали до начала официальной части. Разговоры, конечно, как всегда, были оживленные, но аккордеон Юры Криволуцкого тоже пользовался вниманием. Вообще говоря, аккордеон стал приятным нововведением в атмосфере Пятниц, и если кому-то не было в какой-то момент с кем-нибудь поговорить, то для них игра Юры Криволуцкого была спасительной гаванью от одиночества.

Председатель Объединения Д.А.Шамшурин остановил беседы ужинавших и представил двух гостей. Первый был инженер ХПИ тайванец Ван Дин Дан. Его рассказ был полон интереса. Во-первых, сам по себе он весьма содержательный человек, который, к сожалению, забыл русский язык и потому вел свое сообщение на английском языке. Он прибыл в Сидней защищать свою научную степень, чем,конечно, очень занят. Вспоминая ХПИ, Ван ДинДан сообщил собравшимся, что на Тайване в настоящее время, насколько ему известно, находится более 40 воспитанников ХПИ и каждый из них занимает прекрасное положение, а некоторые даже стоят в непосредственной близости к президенту Тайваня. Они руководят многими индустриальными предприятиями и крупными электростанциями. Слушатели улыбались, и не без причины; приятно же слышать, что коллеги по ХПИ находятся на верхном эшелоне страны в руководстве производительных процессов.

Второй гость, бывший харбинец, воспитанник Ориентального Института, прибыл сюда на довольно продолжительный срок из Ленинграда. Это был В.С.Стариков, научный сотрудник по океанографии, работает в Ленинградском институте и прибыл сюда с целью подготовить большой материал для книги о Н.Н.Миклуха-Маклае. Он сообщил, что уехал из Харбина в Союз в 1955 году, пробыл короткое время на целине, но добился получить назначение в любимую область занятий и через полгода был уже на научной работе. Приезд его в Сидней совпал со столетием со дня рождения Миклуха-Маклая /28 июля 1878 г./ знаменитого русского путешественника и исследователя. В.С.Стариков уже встретился с тремя внуками Миклухи-Маклая, привез им подарки и имел с ними интересные беседы. Из слов докладчика было понятно, что им собран уже объемистый материал и новая книга о Миклухе-Маклае будет скоро подготовлена к печати.

Затем коллега С.И.Зуев отметил знаменательные даты русских ученых.

И.И.Ползунов - 250 лет со дня рождения /1728 г./-изобретатель первой паровой машины, на 22 года опередивший Джемса Уатта.

Н.И.Лобачевский - 120 лет со дня смерти /1856 г./ - великий русский математик.

П.Н. Яблочков - 130 лет со дня рождения %1847 г./-знаменитый русский электротехник-изобретатель первого дугового фонаря.

А потом вниманию собравшихся были предложены восторженные стихи Маргариты Кореневой и с сильным сатирическим оттенком поэтические зарисовки Лидии Ястребовой. Обе дамы были награждены дружными аплодисментами.

На смену ужину пришел чай с тортами. В этом отношении жены членов Объединения, как всегда, были на высоте.

Люся Логунова и Светлана Рожкина распространяли билеты на весеннюю лотерею, и пока они не закончили свою работу, демонстрация приготовленного фильма не могла начаться.

На этот раз фильм был получен от австралийского информационного бюро. Фильм был посвящен природе двух замечательных австрийских городов- Зальцбург и Инсбрук. Приятно было увидеть живописную австрийскую природу, заснятую во все времена года, т.е. летом,зимой и весной. В фильме было уделено место и традиционным праздествам австрийцев на лоне природы и народным танцам. Фильм безусловно был отдыхом, особенно для тех, кто живет большей частью в городе.

Затем состоялся розыгрыш лотереи и,как полагается, некоторые из присутствовавших подтвердили свою репутацию счастливчиков еще раз.

А потом начались танцы под аккордеон Ю.Криволуцкого. У кого-то родилась мысль - создать приз в будущем для самых неутомимых танцоров, или вернее, танцующих. А пока, до следующей Пятницы в октябре.

14-го сентября с.г. в Русском Клубе прошла с большим успехом лекция инж. М.Ястребова на тему "Человеческий мозг".

Предварительная подписка на юбилейный журнал "Политехник" № 10 принимается у редактора журнала инж.Б.Н.Коренева.

ПРАВЛЕНИЕ ОБЪЕДИНЕНИЯ.

ОБЪЕДИНЕНИЕ ИНЖЕНЕРОВ ОКОНЧИВШИХ ХПИ/СМУ № 55

3.11.78 г.

Это наша "71-ая Пятница".

Дорогие коллеги!

Очередная "71-ая Пятница" состоится, как всегда, в помещении Берлин Синик Холл. На этот раз Светлана Рожкина любезно согласилась помочь Правлению организовать вместе с нашими дамами угощение. Программа тоже будет интересной: колл. С.И.Зуев скажет несколько слов о знаменательных датах. Потом колл. Н.Н.Садовников прочтет доклад на тему "Магический металл алюминий". Доклад составлен популярным языком, а затем будет демонстрироваться фильм на тему "Производство алюминия", любезно предоставленный фирмой НОВАЛКО и, если останется время, то будет показан небольшой цветной австрийский фильм. Музыки и танцев на этот раз не будет.

Напоминаем, что последняя в этом году ПЯТНИЦА, так называемая "Рождественская", состоится в субботу 2-го декабря в помещении Гринвуд Холл.

Наша информация.

Начинаем мы эти строки печальным сообщением - 10-го октября с.г. внезапно ушел от нас наш молодой коллега Юра Ротенко. Мы неожиданно потеряли активного члена нашего Правления. Юра Ротенко был в течение многих лет членом Ревизионной Комиссии и всегда, когда мог, помогал Правлению проводить программу наших Пятниц, а порой и сам принимал в ней участие. Совсем недавно - 1-го сентября - он проводил программу нашей "69-ой Пятницы". Юра Ротенко был талантливым инженером, занимал хорошее положение на работе в Паблик Воркс. Его любили все и как человека, как большого общественного работника и как артиста с природным талантом. Он был известен харбинцам, а потом и сиднейцам, артист драмы и оперетты, выступавший под театральным псевдонимом Юрий Ростов.

Правление, Ревизионная Комиссия и члены Объединения искренне соболезнуют дорогим Наде, Коле, Ирочке и Павлу Ивановичу и разделяют их тяжелую утрату.

Прошедшая "70-ая Пятница" /6-го октября/ была опять удачной и оживленной. Устроительницей была Валя Эльвангер и угостила присутствующих вкусным горячим ужином. Дамы, как всегда, блеснули чайным столом. Всем присутствовавшим бывшим именинницам Верам, Надеждам были преподнесены небольшие подарки. Программу открыл колл. С.И.Зуев, отметив знаменательные даты:

И.Ф.Крузенштерн /1770-1846/ - русский адмирал-мореплаватель, 208 лет со дня рождения.

И.П.Кулибин /1735-1818/ - выдающийся русский механик, 160 лет со дня смерти

А.Н.Ладыгин /1847-1923/ - изобретатель первой лампочки накаливания /135 г./, 55 лет со дня смерти,

а коллега М.Ястребов добавил, что исполнилось 21 год со дня запуска первого человека Гагарина в стратосферу. Б.Козловский опять прекрасно прочитал рассказы М.Зощенко.

Затем несколько слов о Н.Н.Миклухе-Маклае сказал присутствовавший В.С.Стариков. Коллега Н.Эльвангер продемонстрировал прекрасно заснятые слайды в парках США : Тетон парк и Еллоустон парк /штаты Вайоминг и Монтана/, Глайзер парк /штат Монтана на границе с Канадой/, расположенные на цепи Скалистых гор, тянущихся от севера Аляски до юга Мексики.

Председатель Объединения Д.А.Шамшурин поблагодарил устроительницу Пятницы Валю Эльвангер и предыдущей Пятницы - Маргариту Кореневу и преподнес им небольшие сувениры. Вечер закончился танцами под аккордеон Ю.Криволуцкого.

Предварительная подписка на журнал "Политехник" № IO принимается у редактора Б.Н.Коренева. Цена IO долл.

Коллеги! Казначей ждет Ваши членские взносы.

ПРАВЛЕНИЕ ОБЪЕДИНЕНИЯ.

ОБЪЕДИНЕНИЕ ИНЖЕНЕРОВ ОКОНЧИВШИХ ХПИ/СМУ № 56

2.I2.78 г.

Это наша " 72-ая Пятница ".

Последняя в этом году "Пятница" состоится в субботу 2-го декабря с.г. в помещении "Гринвуд Холл" /I96 Ливерпул Род, Энфилд /. Вечер пройдет под названием "РОЖДЕСТВЕНСКАЯ ВСТРЕЧА". Будет "сморгасборд". Дамы готовят вкусные блюда и много тортов и пирогов к чаю. Хозяйка вечера - Люся Логунова. Программа будет проведена силами инженеров и их жен. Публика услышит рассказы, стихи, пение, мелодекламацию. Играет оркестр Виктора Сергий. Входная плата - IO долларов с персоны. Начало в 7.30 ч. вечера. Запись на встречу у Люси и Шуры Логуновых.

Прошедшая 7I-ая "Пятница", состоявшаяся 3-го ноября с.г. прошла очень оживленно. Было 44 человека. Хозяйкой была любезно согласившаяся помочь нам Светлана Рожкина - она приготовила горячий ужин и с помощью дам организовала прекрасный чайный стол. Лотерея была приготовлена Надей Егоровой и разыграна Светланой Рожкиной.

Перед началом программы выступил Председатель Об-ва Д.А. Шамшурин, сказавший теплое слово памяти рано ушедшего от нас коллеги Юры Ротенко, члена Рев.Комиссии, и просил почтить его память минутой молчания.

Первым выступал колл. С.И.Зуев, он рассказал о первом русском изобретателе радио А.С.Попове. Маргарита Коренева хорошо прочитала стихи, посвященные Н.Н.Миклухо-Маклай. Затем с небольшим докладом на тему "Алюминий - магический металл" выступил колл. Н.Садовников, рассказавший о бурном росте развития после войны алюминиевой промышленности и ее развитии в Австралии за последние 40 лет. Доклад сопровождался цветным фильмом "Производство алюминия". Фильм предоставила фирма "КОМАЛКО". Доклад был прослушан с большим интересом.

В заключение колл. Н.Эльвангер продемонстрировал вторую часть цветных слайдов, снятых в этом году в парках Сев. Америки. Красивые снимки доставили всем удовольствие.

Предварительная подписка на ЮБИЛЕЙНЫЙ сборник - журнал "Политехник" № IO принимается у редактора жернала Б.Н.Коренева. Журнал будет содержать 250 стр. печатного текста и более 60-ти страниц фотографий. Многие уникальные. Цена одного экз.IO долл.

В четверг 9-го ноября с.г. в Русском Клубе успешно прошел повторный доклад колл. М.Ястребова на тему "Мозг человека ". Как сейчас стало ясно, публика к таким докладам проявляет большой интерес.

В пятницу IO-го ноября в Русском Клубе в Стратфилде состоялось собрание Дамского Комитета - рассматривался вопрос устройства "Рождественской встречи" 2-го декабря с.г. Также было решено устроить в следующем году закрытый Бал Политехников. Намечена дата - суббота I2-го мая I979 года. После заседания состоялась чашка чая, во время которой члены Правления и члены Дамского Комитета оживлённо обменивались мнениями.

.....

Правление и Ревизионная Комиссия поздравляют всех членов Объединения, их семьи и всех друзей нашей организации с наступающим Новым Годом и Рождеством Христовым и искренне желают всем здоровья, счастья и жизненных успехов.

ПРАВЛЕНИЕ ОБЪЕДИНЕНИЯ

.....

ОТЗЫВЫ О ЖУРНАЛЕ "ПОЛИТЕХНИК" № IO

"....Проживая в городе Сан Паоло в Бразилии, имел возможность увидеть у своих друзей "Политехник" № IO и был им восхищён."

Владимир Питерских.

.....

"....Получила письмо от Заринных из Венецуэлы и они в восторге от журнала. Им кто-то показал и они очень хотят его приобрести."

.....

№58

ОБ'ЕДИНЕНИЕ ИНЖЕНЕРОВ, ОКОНЧИВШИХ ХПИ-СМУ

74-ая "Пятница" 2-го марта 1979г.

Предстоящая 74-ая "Пятница" - первая в этом году - состоится в Бервуд Сивик Холл.

В программе вечера предполагает выступить с докладом С.И.Зуев. Тема доклада "Сто лет со дня рождения А.Эйнштейна" - создателя теории относительности. Кроме того прочтет свои стихи известная поэтесса М.М.Петунина. Будут показаны 2 австрийских цветных фильма.

Предполагается вкусный ужин и, как обычно, будет устроена популярная лотерея с интересными призами.

Хозяйкой вечера будет Люся Логунова.

-- о --

2-го декабря 1978 г. в помещении Гринвуд состоялась наша "Рождественская Пятница № 72. Пятница эта прошла с большим успехом. Посетили ее 125 человек.

На этот раз было решено провести программу собственными силами, что и было сделано, и надо сказать, что свои артисты оказались на должной высоте и прекрасно справились с задачей.

Лида Ястребова блестяще провела конферанс в стихах, которые она сама написала. Массу смеха вызвали ею же написанные частушки на злобу дня. Оля Коренева с чувством выступила с мелодекламацией, причем она же провела аккомпанемент на рояле.

Как всегда многочисленные аплодисменты продемонстрировали еще раз, как публика любит и ценит нашу поэтессу Маргариту Кореневу. Оля Авенариус очаровала всех своим чудным сильным голосом. Кто бы мог подумать, что в нашем тесном кругу гнездятся такие таланты.

Смешил публику колл. С.И.Зуев, рассказав юмористический рассказ устами, якобы, нашего харбинского типичного китайца!

Много оригинальности внес колл. П.Глувчинский, во-первых, своим комическим предисловием, а главное, пародийным исполнением известной русской песни. У Глувчинского - прекрасный баритон и... Может быть он выбрал себе не ту профессию?..

Танцы были под оркестр Виктора Сергия.

Пользуясь случаем Правление Об'единения приносит глубокую благо-

дарность ответственным дамам Н.Кореневой и В.Эльвангер, а также всем дамам, потрудившимся в приготовлении стола, тортов и пр.

- о -

Надо сказать,что юбилейный журнал "Политехник № 10 уже пошел в набор и предварительная продажа продолжается. Обращайтесь к редактору Б.Н.Кореневу и торопитесь, т.к. спрос большой, а тираж - ограниченный Не пропустите!

- о -

Наш казначей колл.А.С.Филадельфов с супругой отправился в очередное путешествие. Счастливого им плавания! Обязанности казначея любезно согласился временно вести колл.Е.Ценин, так что членские взносы принимаются с благоданостью.

- о -

Расписание наших мероприятий на 1979 год

5 февраля - 73 воскресенье - Пикник для членов Об'единения в Эхо Поинт Парк.

3-го марта 74 Пятница - в "Бервуд Сивик Холл".

1-го апреля 75 воскресенье - 57-ая Годовщина основания ХПИ.Молебен в Кафедральном Соборе,потом обед в Русском Клубе.

12-го мая 76 суббота - Бал Политехников в Русском Клубе.

1-го июня - пятница - Общее Годовое Отчетное Собрание членов Об'единения в"Бервуд Сивик Холл".

6-го июля 77 Пятница - в "Бервуд Сивик Холл".

3-го августа 78 Пятница - " " "

7-го сентября 79 Пятница - " " "

5-го октября 80 Пятница - " " "

2-го ноября 81 Пятница - " " "

1-го декабря 82 суббота - Рождественская встреча в помещении Гринвуд Холл.

- о -

Наша информация

В воскресенье 5-го февраля с.г. состоялся пикник для членов Об'единения, устроенный Правлением в "Эхо Поинт Парке" Розвил. Погода выдалась солнечная, жаркая, но в парке у воды было прохладно. Народу собралось в этот раз немного - были только энтузиасты, остальных либо "разморила жара", либо... Собрались после 12 часов, а уже в час дня мужчины жарили "стэйки", а дамы накрывали "столы"

закусками и салатами. Утолив первый голод (и "жажду"!), все стали просить наших талантливых поэтесс Маргариту Кореневу и Лиду Ястребову прочитать свои стихи. Острые и злободневные и с искоркой юмора стихи были прочитаны ими с большим настроением и прерывались дружным смехом и аплодисментами.

Миша Ястребов прочитал два юмористических рассказа, а первый из них был наполовину авторизованный перевод с английского и дополненный им самим. И тема рассказов и манера читать их - все понравилось нашей компании.

И в заключение Правление угостило всех чудо-арбузом (35 фунтов)! Арбуз был местный, ньюсаусвелсовский, с темно-красной сердцевиной и дивно сладкий!!...

Приближавшаяся было гроза пожалела нас и прошла мимо, не пролив ни капли. После небольшого променада "общество" поделилось: дамы облюбовали полянку и мирно беседовали там, в то время, когда мужчины в беседке вели дискуссии на "высокие материи". Разошлись все сразу, но только когда стрелка часов перешла 7.

ПРАВЛЕНИЕ

- о -

№ 59

"75-ая Пятница"

ОБ'ЕДИНЕНИЯ ИНЖЕНЕРОВ, ОКОНЧИВШИХ ХПИ-СМУ

1-го апреля 1979 года

Дорогие коллеги!

Правление Об'единения Инженеров, окончивших ХПИ-СМУ в г.Сиднее поздравляет всех членов Об'единения, всех представителй профессорско-лекторского состава, питомцев и служащих Института и их семьи с 57-ой годовщиной Основания (2-го апреля 1979) Харбинского Политехнического Института и желает всем доброго здоровья и дальнейших успехов на инженерно-техническом поприще! Правление отмечает это день молебном в Свято-Петропавловском Кафедральном Соборе, а затем парадным обедом, который состоится в Русском Клубе после окончания молебна, на которые приглашаются все члены Об'единения, все окончившие и учившиеся и бывшие служащие ХПИ и их семьи. Стоимость обеда 5 долларов.

Просьба ко всем - записываться предварительно по телефону у колл. А.Логунова или колл.Б.Коренева.

- о -

Наша информация

Прошедшая 2-го марта с.г. "74-ая Пятница" не была многолюдной -- было всего 23 человека, но была интересной и прошла очень оживленно. Вечер открыл председатель Об'единения Д.А.Шамшурин, который поздравил всех с Новым Годом и началом наших "Пятниц" в этом году и пожелал всем здоровья и успехов. Затем коллега С.И. Зуев прочитал доклад, посвященный столетию со дня рождения ученого Альберта Эйнштейна - создателя "теории относительности".Докладчик сумел рассказать об этой теории простым, доступным слушателям языком, сопровождая доклад небольшими рисунками и схемами, и был внимательно прослушан присутствующими.

Артистка М.Петунина прочитала несколько юморесок, посмешив публику, а коллега Б.Козловский опять блеснул художественным чтением рассказов Зощенко.

Потом демонстрировались два цветных австрийских фильма: "Снежная Австрия" и "Венские вальсы", прекрасно заснятые и доставившие удовольствие. Была разыграна небольшая лотерея. В заключение Председатель поблагодарил дам, потрудившихся с угощением, приготовлением чайного стола и розыгрышем лотереи.

- о -

АНОНС!!!

Закрытый бал "Политехников" состоится в субботу 12-го мая с.г. Дорогие друзья! резервируйте эту дату...

ПРАВЛЕНИЕ

Об'единения Инженеров, окончивших ХПИ-СМУ

БАЛ ПОЛИТЕХНИКОВ

имеющий быть в субботу 12-го мая 1979г. в помещении Русского Клуба, Стратфильд. И вот, что об этом сказал коллега Миша Ястребов на парадном обеде 1-го апреля с.г.:

Первое: Наш Бал, возможно будет самым блестящим, волнующим и интересным балом во всей вашей оставшейся жизни, так как с каждым годом вы будете все меньше и меньше увлекаться балами, переводя ваш энтузиазм на более волнующие предметы, как например, медицина.

Второе: Вашему вниманию будет предоставлена необычная для Русского Клуба программа Бала - будут выступать русские балерины вместо австралийских. Вы же сами будете танцовать в окружении световых эффектов, создающих полное впечатление, что вы уже переселились на небо.

Третье: Угощений будет гораздо больше, чем вам нужно есть. И если вы, согласно увещеванию врачей, найдете в себе силу воли отказаться от целой плеяды замечательных тортов, то все равно получите от них удовольствие, как еще от одной зрительной программы в добавку к балеринам, а для некоторых и конкуренцию с ними.

Четвертое: Вы будете иметь шанс стать Королевой и Королем Бала, но на этот раз по справедливости, не как раньше. Суждение будет предоставлено розыгрышу номеров входных билетов, а билеты - они беспристрастны.

Пятое: Будет выдан приз за танцы. И опять это будет проведено новым справедливым и беспристрастным образом, и каждая пара будет иметь равный шанс выиграть приз.

Шестое: Вы проведете время, веселясь в кругу ваших коллег и друзей, и это может быть главным достоинством нашего Бала и поэтому - милости просим!...

Хозяйками Бала любезно согласились быть Люся Логунова и Валя Эльвангер. Программа и световые эффекты в руках Лиды и Алины Ястребовых. Маргарита Коренева готовит лотерею с прекрасными выигрышами.

Входная плата, включая ужин - 14 долларов с персоны. Напитки приобретаются в баре Клуба. Предварительная запись у колл.Логунова.

- о -

Наша информация

В воскресенье 1-го апреля с.г. инженеры, окончившие ХПИ, отмечали 57-ую Годовщину основания Харбинского Политехнического Института.

После литургии в Св.Петропавловском Кафедральном Соборе прот. о.Иоанном Стукач в сослужении с протод. о.Аркадием Павловым был отслужен благодарственный молебен с провозглашением многолетия всем здравствующим инженерам, всем учившим и учившимся в Институте, и пропета "вечная память" всем, ушедшим от нас в лучший мир. Прекрасно пел хор под управлением В.Лаптева. По окончании молебна в Русском Клубе состоялся парадный обед, где собралось около 100 человек инженеров с женами и друзьями. Перед началом обеда присутствующие почтили вставанием и минутой молчания память ушедших от нас коллег. Председатель Об'единения Д.А.Шамшурин поздравил всех присутствующих с 57-ой Годовщиной основания Института и пожелал всем успеха и здоровья.

С приветствиями выступили: О.С.Коренева - от имени Дамского комитета, коллеги В.В.Махно, Б.П.Стоянов, В.Б.Яценко-Хмелевский, Н.Галицкий. Редактор журнала "Политехник Б.Н.Коренев рассказал о работе Ред. Коллегии по изданию 10-го юбилейного номера журнала и призывал всех инженеров подписываться на журнал заранее и тем помочь увеличению тиража журнала, что в свою очередь поможет снижению себестоимости журнала.

Затем поэтессы Коренева и Лида Ястребова выступили со своими стихами, написанными ко дню 57-ой Годовщины ХПИ, тепло принятые присутствующими. Экспромтом выступили питомица ХПИ Л.Кравченко, гостья из Сов.Союза, прочитавшая свои стихи, тоже посвященные Годовщине Института.

Лотерея была организована и живо разыграна Маргаритой Кореневой и Верой Эльвенгер. М.Голицина и С.Рожкина помогли распространить билеты. В заключение был сервирован чай и кофе с прекрасными тортами.

Из-за нерегулярной работы почты с запозданием были получены поздравления к Годовщине от наших коллег из Америки и Брисбена, а также от колл.Л.Будагиян и В.Румянцева.

- о -

Правление напоминает всем членам Об'единения, что в ПЯТНИЦУ 1-го июня с.г. состоится Годовое Отчетное Собрание членов Об'единения, на котором Правление и Ревизионная Комиссия выступят с отчетом о проведенной работе, после чего будут проведены довыборы членов Правления и Ревизионной Комиссии.

Большая просьба ко всем членам проявить больше внимания к работе Правления и посетить это собрание, приняв участие в обсуждении назревших вопросов.

- о -

Дорогих членов Об'единения и их семьи

поздравляем с праздником

Святой Пасхи! Христос Воскресе!

ПРАВЛЕНИЕ

.....

ОТЗЫВ О ЖУРНАЛЕ "ПОЛИТЕХНИК" № 10

"....Получил колоссальное удовольствие от чтения юбилейного сборника "Политехник". Это действительно большая и почти энциклопедическая работа. Я встретил там такие детали разных событий, которые уже начал забывать - знакомые места, имена, события и вообще ностальгия.... Не мог оторваться, пока не прочёл весь журнал от корки и до корки/он был переплетён!!!/. Могу вас поздравить действительно с замечательным трудом!!
Статьи Ольги Кореневой - особенно об Искусстве - всеобъемлющие и читаются с особым интересом. Ещё раз благодарю всех за доставленное удовольствие от чтения этого журнала!!!"

Я.Брандт, Израиль.

.....

КОРРЕКТУРУ НА ВОСКОВКАХ ДЛЯ ЭТОГО ОБОРОТА ДЕЛАЛИ САМИ МАШИНИСТКИ - В.И.АПОЛЛОНОВА И Т.И.ФИЛАДЬЕВОВА.

.....

№ 61

ОБ'ЕДИНЕНИЕ ИНЖЕНЕРОВ, ОКОНЧИВШИХ Х.П.И и С.М.У.

77-ая Пятница

Дорогие коллеги!

В пятницу 6-го июля 1979 г. в помещении Бервуд Сивик Холл состоится наша очередная 77-ая Пятница. Как всегда, всем присутствующим за скромную плату будет предложен горячий ужин, приготовленный хозяйкой Пятницы - Верой Зуевой.

Е.Ценин присутствует на вечере как представитель от Правления и как главный помощник по Пятнице.

Из программы нужно отметить демонстрирование цветных фильмов 16мм, которые занимают - 1-ая часть 30 мин., а вторая, если понадобится, 15 мин. Сопровождающий фильмы Владимир Ценин, по нашей просьбе, любезно согласился сказать несколько слов, что займет около 15 минут.

1-й фильм: Энергия из Басс-Стрэйт. Это история первоначального открытия и развития австралийской первой нефти и натуральных газовых полей в Басс-Стрэйт. Развитие прибрежных платформ и задачи, связанные с развитием новой и существующей индустрии.

2-ой фильм: Разнообразие предметов, получаемых из нефти посредством волшебной силы химии.

Л.А.Коршева - мелодекламация.

О.Коренева - юмористические стихи.

Итак, до встречи на "ПЯТНИЦЕ".

А членский взнос Вы внесли?

ПРАВЛЕНИЕ

ОБ'ЕДИНЕНИЕ ИНЖЕНЕРОВ, ОКОНЧИВШИХ ХПИ - СМУ

78-ая ПЯТНИЦА

Дорогие коллеги!

В пятницу 3-го августа с.г. в помещении Бербуд Сивик Холл состоится наша очередная 78-ая "Пятница".

Как вы все, вероятно, помните, в августовскую "Пятницу" мы отмечаем именины наших Борисов - а их у нас несколько. Бывший председатель Об'единения Боря Стоянов, член Правления и его секретарь Боря Козловский, член Правления и редактор журнала Политехник Боря Коренев и член Правления Боря Костерин. Словом, одна треть нашего теперешнего Правления носит имя Борис. Также у нас именинники наши друзья Боря Миленко, Боря Рожкин, Боря Петлеванный.

Эту предстоящую "Пятницу" будут проводить жены именинников. Они обещают нам очень вкусный ужин, пироги и торты (как обычно, за небольшую плату). Будет и программа, в которой примут участие наши именинники. Также будут показаны озвученные цветные слайды "Об истории постройки подземного ж.д.пути от Централ стэйшон до Бондай Джанкшион", любезно предоставленные Департаментом Ж.Д. штата Н.Ю.У. Инж. С.И.Зуев сообщит о знаменательных датах. Оля Коренева прочтет свое стихотворение, посвященное Борисам.

Наша информация

Общее Годовое Собрание членов Об'единения

В пятницу 1-го июня 1979 г. в помещении Бербуд Сивик Холл состоялось Общее Годовое Собрание. Председательствовал на собрании Д.А.Шамшурин, при секретаре С.И.Зуеве. Открывая Собрание Д.А. предложил почтить минутой молчания ушедших от нас за этот год нашего члена Ревизионной Комиссии Ю.Л.Ротенко и других коллег. В своем слове Председатель отметил, что в истекшем году вокруг Правления образовалась дружная группа, члены которой всемерно сотрудничают с Правлением и посещают все мероприятия. Д.А. поблагодарил всех членов Правления за дружную работу и сотрудничество с ним. Секретарь Правления Б.Г.Козловский рассказал о работе Правления: было проведено 7 заседаний Правления (при 83% посещаемости), на которых всегда

присутствовали члены Ревизионной Комиссии, Дамского Комитета и многие члены, интересующиеся работой Об'единения. В число членов Правления были кооптированы колл.Е.Ценин и С.Федорович. Было проведено 7 "Пятниц". (Средняя посещаемость 36 чел.), 1 пикник; 57-ая Годовщина основания ХПИ была отмечена 1-го апреля молебном в Кафедральном Соборе и обедом в Русском Клубе (присутствовало 36 чел.). 12-го мая в Русском Клубе был проведен традиционный "Бал Политехнико", прошедший с большим успехом. Здесь много потрудились супруги Л. и А.Логуновы, Л. и М.Ястребовы, Б.Коренева и др.

Казначей Правления А.С.Филадельфов зачитал финансовый отчет Правления, отметив, что наличие кассы увеличилось с прошлого года. Правление продолжает оказывать помощь колл.Мятову в Харбине и т увеличило награду лучшим студентам в Университете Н.Ю.У. до 150 долл.

Редактор журнала Политехник Б.Н.Коренев сказал, что издание юбилейного номера №10 находится в заключительной стадии. Некоторые непредвиденные обстоятельства отодвинули срок выхода в свет журнала. Предварительная подписка здесь в Австралии и за границей достигла уже 430 человек -предполагаемый тираж 800-1000 штук.

Акты Ревизионной Комиссии зачитал секретарь Н.Эльвангер,отметив, что документация казначея Правления и журнала "Политехник" найдена удовлетворительной.

О работе Дамского Комитета рассказала секретарь Комитета г-жа О.Коренева и зачитала отчет казначея Комитета г-жи Л.Павловой.

В заключение были проведены доизбори в Правление (вместо выбывшего С.Федорович и одно место было вакантное); избраны единогласно колл. И.Черноус и В.Копалинский.

Прошедшая 6-го июля "Пятница" была оживленной. Собралось 33 человека. Сытный горячий ужин приготовила Вера Буева, а Оля Кореневa организовала сладкое к чаю. Все отметили красиво накрытый стол, за которым сидели одной дружной семьей.

Был показан фильм "Энергия из Басс-Стрэйт" - история открытия и развития австралийской нефти и натурального газа. Красивые краски, много разнообразных сведений о жизни и работе людей, связанных с

добычей нефти и газа, вызвали живой отклик у присутствующих.

Председатель Об'единения инж. Д.А.Шамшурин представил Владимира Ценина, сына члена Правления инж.Е.Ценина. В.Ценин экономист,окончивший Университет в Сиднее и работавший в Лондоне по специальности, рассказал о нефти - ее месторождении, добыче и о теперешнем экономическом положении в мире в связи с распределением нефти. Его сообщение было прослушено со вниманием.

Инж.М.Ястребов рассказал вкратце о своем предстоящем докладе. Затем была мелодекламация в исполнении г-жи Л.А.Корешевой, которая выразительно и дохдчиво декламировала "Ночи безумные" и "Сероглазый король". Аккомпанировала ей Оля Коренева. Мелодекламацию сейчас редко можно услышать и г-жа Корешева доставила всем большое удовольствие. Она декламировала на бис.

Оля Коренева выступила со своим юмористическим стихотворением "Разговор с дамами по телефону"; она пояснила, что это стихотворение появилось, как результат ее разговоров с дамами относительно сладких пирогов и тортов к чаю. В стихотворении мило и по-дружески были описаны разные забавные случаи и разговоры. В заключение Оля поблагодарила дам, которые приготовили пироги и торты - Тоню Тялшинскую, Наташу Муценко, Галю Филадельфову, Иду Черноус и Марину Ценину. Председатель поблагодарил от имени Правления Веру Зуеву за приготовление вкусного ужина, а также выступавших Л.А.Корешеву, О.Кореневу и В.Ценина и преподнес всем конфеты. Экспромтом с декламацией своего стихотворения выступил А.Г.Панченко. Была разыграна лотерея, вызвавшая много оживления и смеха.

Мы уже настолько привыкли к нашим встречам по пятницам, что принимаем их как должное и часто не замечаем того, как нам всем приятно быть вместе в нашей дружной семье. Поэтому было очень интересно выслушать мнение со стороны от нашей гостьи г-жи Корешевой,которая отметила непринужденную семейную атмосферу, внимательность и дружелюбие присутствующих, а также вкусную еду. Мы рады знать мнение г-жи Корешевой.

Все присутствующие благодарили Правление, которое организовывает эти "Пятницы" и дает нам возможность общаться чаще друг с другом.

Большое спасибо инж.С.И.Зуеву за то, что он провел конферанс, и инж. В.Копалинскому за то, что он помог расставить и накрыть столы.

Итак, дорогие друзья, до "Борисовой Пятницы" 3-го августа! Эту "Пятницу" и программу организовывает Оля Коренева.

ПРАВЛЕНИЕ

- о -

№ 63

ОБ'ЕДИНЕНИЕ ИНЖЕНЕРОВ, ОКОНЧИВШИХ ХПИ-СВУ

79-ая ПЯТНИЦА

Дорогие коллеги!

В пятницу 7-го сентября 1979г. в помещении Бервуд Сивик Холл состоится наша очередная 79-ая "Пятница".

Эта "Пятница" будет накануне дня Натальи. Среди дам-инженеров и жен наших коллег есть несколько дам, носящих это имя, и нам очень хотелось бы видеть их на нашей встрече 7-го сентября. Приходите, милые Натальи, и отпразднуйте день ваших именин с нами в нашем семейном кругу!

Предстоящую "Пятницу" будут проводить Валя Эльзангер и Лида Ястребова. Они обещают вкусный ужин и интересную программу. Будет демонстрироваться цветной фильм о постройке самой высокой в мире (1815 футов) коммуникационной башни в городе Торонто в Канаде. Для сравнения - высота местной башни Сентр Пойнт в Сиднее только 930 футов от уровня Питт Стрит, хотя она тоже считается высоким зданием.

Наша информация

1. Минувшая "Пятница" 3-го августа показала, что "Борисовы пятницы уже стали традиционными и пользуются успехом. Было много публики - около 50-ти человек. Пришли некоторые инженеры наши с женами, которые давно не бывали на наших встречах.

Был вкусный обильный ужин, разнообразное сладкое к чаю и оригинальная программа, которую провели сами именинники Борисы.

Организатором "Пятницы" - стола и программы - была Оля Коренева. По поручению Правления она открыла официальную часть, поздравив от имени Правления, Дамского Комитета и всех присутствующих именинников Борисов и пожелала им здоровья и благополучия. Она также

передала поздравления от отсутствующих именинников - Бориса Столнова и Бориса Миленко, от члена Правления Жени Ценина (с семьями) и от Веры и Юри Писемских. Оля также выступила со своими стихами, посвященными Борисам.

Всем именинникам были вручены подарки. Приятным сюрпризом было появление Оли Энгель, которая преподнесла именинникам огромный, нарядно украшенный торт, который был поставлен на середину стола около именинников.

После ужина были показаны слайды, предоставленные Департаментом Общественного Транспорта, о постройке новой железной дороги в районе восточного Сиднея. Один из представителей Департамента Общественного Транспорта сделал пояснения к слайдам, а затем оба представителя были приглашены на ужин. К сожалению, аппарат, предоставленный нам для просмотра, имел маленький экран, и все красивые цветные снимки, которые демонстрировались, были не очень хорошо видны.

В разделе "Знаменательные даты" выступил Сережа Зуев, рассказавший о русском математике Леонтии Магницком, составителе учебника арифметики, по которому учились многие поколения русских школьников, и о механике-самоучке Леонтии Шамшуренкове, который изобрел самодвижущуюся повозку. Сообщение Сережи Зуева было прослушено со вниманием.

Потом сами именинники - Борис Рожкин, Борис Петлеванный, Борис Коренев и Борис Козловский - выступили со стихами, рассказами, воспоминаниями, чтением Зощенко. Все выступавшие понравились публике и их все тепло принимали. Присутствующие отметили, что программа была необычной и разнообразной, и что при желании многие из нашей среды могут выступать артистами.

Была розыграна лотерея, которую организовала и провела член Правления Ида Чернова.

Оля Коренева поблагодарила всех выступавших в программе и отметила труды дам, приготовивших вкусный горячий ужин - жен именинников - Надю Козловскую, Светлану Рожкину и помогавшую им Веру Зуеву. Отметила она также дам, приготовивших сладкое к чаю - жену именинника Бориса Петлеванного Олю и жену именинника Бориса Костерина Нину, а

также Лику Каганер и Веру Валюкевич.

В заключение председатель Об'единения Д.А.Шамшурин поблагодарил дам, организовавших и проведших эту "Пятницу", и преподнес им конфеты.

Разошлись поздно, отмечая приятную атмосферу, царившую на "Пятнице", хороший ужин и программу.

2. Дорогие коллеги, вы всегда можете внести членский взнос нашему казначею или любому члену Правления. "Пятница" 7-го сентября - хороший шанс сделать это, если вы не успеете раньше.

3. Редакция журнала сообщает, что выпуск журнала задерживается не по вине редакции. О дне выхода журнала будет сообщено. Записывайтесь на журнал, кто этого еще не сделал.

4. Начиная с этого листка "Пятница" мы решили сообщать о наших коллегах, путешествующих заграницей. За последние годы многие инженеры ездили заграницу и по возвращении делились своими впечатлениями. Особенно интересны были рассказы и описания тех, которые во время путешествия встречали своих коллег и беседовали с ними. Недавно из заграничного путешествия вернулись коллеги Толя Егоров и Лева Черноус, а также Маргарита Коренева. Ждем их рассказов.

5. В воскресенье 26 авг. в 4 ч. дня Об'единение Инженеров, окончивших ХПИ-СМУ устраивает в Русском Клубе в Стратфилде доклад на тему "Секреты жизни". Читает инж.М.Ястребов. Вход свободный.

ПРАВЛЕНИЕ

- о -

№ 64

ОБ'ЕДИНЕНИЕ ИНЖЕНЕРОВ, ОКОНЧИВШИХ ХПИ-СМУ

Дорогие коллеги!

Наша следующая 80-ая "Пятница" состоится 5-го октября 1979 г. в помещении Бервуд Сивик Холл. Эта "Пятница" будет посвящена нашим именинницам: ЛЮДМИЛЕ, ВЕРЕ, НАДЕЖДЕ, ЛЮБОВИ, СОФИИ и ИРИНЕ. Всех наших дам-инженеров и жен инженеров, носящих это имя, приглашаем посетить нашу "Пятницу" вместе с мужьями, нашими близкими и друзьями.

Хозяйкой вечера любезно согласилась быть Маргарита Коренева и она обещает угостить горячим ужином и вкусными тортами к чаю.

В программе вечера: с юмористическими рассказами выступит колл.С.Г. Зуев. Наши поэтессы М.Коренева, Л.Ястребова и О.Коренева выступят

со своими стихами. Будет показан красочный цветной фильм "Зимние виды Канады". Начало таперь всегда точно в 7.30 вечера.

- о -

80-ая "Пятница" - это большая и замечательная дата. 11 лет тому назад - 6-го сентября 1968 г. по инициативе нашего Председателя Правления Д.А.Шамшурина состоялась первая семейная встреча членов Об'единения, имевшая целью об'единить инженеров и их семьи в одну дружную семью, связанную общностью интересов. Местом встреч был выбран Бервуд Сивик Холл, как наиболее центральный. Время доказало жизненность этого начинания. Успех наших "Пятниц" неот'емлемо связан с жертвенным трудом наших дам-хозяек и неутомимой энергией нашего Председателя и работой членов Правления Об'единения.

"... хотим всем Вам мы пожелать
В дальнейшем наши "Пятницы" почаще посещать,
Ведь встречи регулярные нас делают дружней,
Познать друг друга сможем мы и глубже и полней".

(из стих.Л.Ястребовой)

Наша информация

Расписание наших "Пятниц" на конец 1979 года

2-го ноября - 81-ая "Пятница" в Бервуд Сивик Холл

1-го декабря - 82-ая, так называемая "Рождественская" состоится в субботу 1-го декабря в помещении "Гинвуд Холл на Ливерпул Род, Энфилд.

- о -

Минувшая 79-ая "Пятница" состоялась 7-го сентября в Бервуд С Сивик Холле и прошла с большим успехом, было более 60 человек. Эта "Пятница" называлась "Натальинская" и была посвящена именинницам Наталиям. Хозяйками вечера были Лида Ястребова и Валя Эльвангер. В приготовлении ужина и чайного стола помогали также г-жи Л.Шамшурина, В.Зуева, К.Чупрова, Т.Болтон, Г.Филадельфова, Т.Тялшинская. "Пятницу" посетили именинницы Н.Брянская, Н.Гусева, Н.Кореневская, Н.Муценко и Н.Пуле. Г-жа Н.Р.Махно не смогла присутствовать лично, но прислала поздравление и торт. Также прислали поздравления отсутствовавшие Н.Венгерова и Н.Прокопович. Перед началом программы присутствовавшим именинницам от имени Правления преподнесли подарки.

В программе со своими стихами выступили: г-жа Н.Панченко (прочитано Л.Ястребовой), Л.Ястребова и М.Петунина. Особенно много смеха вызвал рассказ "Хорошо быть женатым" (С.Зуев). Был показан цветной канадский фильм о постройке коммуникационной башни высотой в 1815 футов в г.Торонто (Канада). Лотерея была организована и разыграна В.Эльвингер, а торт г-жи Махно был выигран г-жей М.Вотер.

- о -

26-го авг. в главном зале Русского Клуба с большим успехом прошел доклад инж.М.Ястребова на тему "Секреты жизни". Доклад посетило более 100 человек.

- о -

Собранные Ред. Коллегией журнала "Политехник" материал и фотографии поступили в типографский набор и теперь мы с нетерпением ждем выхода этого юбилейного журнала № 10. Все, кто желает записаться предварительно, может сделать это у редактора Б.Коренева.

ПРАВЛЕНИЕ

ОБ'ЕДИНЕНИЕ ИНЖЕНЕРОВ, ОКОНЧИВШИХ ХПИ-СМУ

№ 65

81-ая Пятница

Дорогие коллеги!

Наша следующая 81-ая "Пятница" состоится 2-го ноября 1979г. в помещении Бервуд Сивик Холл. Эта "Пятница" будет необычайной и оригинальной - ее устраивают сами члены Правления -только мужчины. Этот раз дамы отдыхают и развлекаются. Хозяйки, т.е. хозяева, обещают необыкновенный ужин, который будет отличаться тонкостью вкуса и безусловно понравится всем гурманам.

Коллеги-хозяева дают также и программу своими силами. Будет демонстрироваться фильм "О чудесах современной автоматики",который любезно достал из Университета Яша Каганер. Сережа Зуев расскажет несколько эпизодов из жизни ученого А.Эйнштейна. Миша Ястребов прочтет рассказы.

Коллеги-мужчины! Не ударим лицом в грязь, не осрамимся перед нашими милыми дамами! Внесите свою посильную трудовую лепту - приходите пораньше накрыть столы, помочь по хозяйству. Приготовьте что-

нибудь для программы - выступайте со стихами, рассказами, пением. Будем высоко держать нашу мужскую гордость.

- о -

Минувшая 80-ая "Пятница" состоялась 5 октября в Бервуд Сивик Холл и была очень оживленной. Было около 50-ти человек. "Пятница" была посвящена именинницам Софии, Вере, Надежде, Любови, Людмиле, Ирине и Ариадне. Хозяйками вечера были Маргарита Коренева, Надя Козловская, Вера Зуева. Сладкое к чаю приготовили Надя Козловская, Надя Егорова, Вера Сергиевская, Люся Шамшурина, Тася Болтон и Оля Коренева. "Пятницу" посетили именинницы Люся Логунова, Люся Павлова, Лбся Шамшурина, Надя Егорова, Надя Козловская, Вера Зуева, Ада Дронова, Ира Миленко и И.А.Трескина. Всем им были преподнесены подарки от имени Правления. Прислала поздравление Люба Гунько.

Эта "Пятница" была вдвойне особенной - во-первых, отмечали именинниц, а во-вторых, это была 80-ая "Пятница". Со словом приветствия в адрес именинниц выступил вице-председатель Об'единения инж.В.А.Егоров. Он также отметил "день рождения" 80-ой "Пятницы", такими словами:

"11 лет тому назад 6-го сентября 1968 г. по инициативе и трудами нашего председателя Д.А.Шамшурина была устроена здесь, в этом помещении первая наша "Пятница". Целью устройства этих "Пятниц" было желание Д.А. создать простую дружескую обстановку, в которой наши инженеры, связанные между собой общими интересами и члены их семей могли встречаться и проводить вместе время.

Прошедшее время доказало жизненность этого начинания. Теперь первая "Пятница" каждого месяца, исключая летние каникулы, является номинальной датой наших встреч.

А о том, как много лично труда и времени уделяет этому нелегкому делу сам Д.А. мало кто знает. Кончается одна "Пятница", он уже думает, кто будет хозяйкой следующего вечера, какую придумать программу, кого привлечь, чтоб сделать встречи интересными. Вспомните успех "Орхидейных Пятниц" или совсем недавних "Пятниц", посвященных "Борисам" и "Наталиям" - это все придумал Д.А. Он всегда помнит, что

главный труд на "Пятницах" несут наши дамы и никогда не забывает поблагодарить их, поднести им подарки.

Он скромно старается показать, что успех "Пятниц" - дело общих рук. Мы к этому привыкли, и я не помню, чтобы его самого мы когда-нибудь благодарили.

Разрешите же мне от лица Правления и всех Вас, здесь присутствующих, поблагодарить Д.А. за все его труды, пожелать ему большого здоровья и поздравить его с Днем Рождения сегодняшней 80-ой Пятницы!"

После этого Маргарита Коренева прочитала свои стихи, посвященные председателю Об'единения инж.Д.А.Шамшурину по случаю дня его рождения, и от имени Правления Д.А. был преподнесен подарок. Юмористический рассказ прочитал Сережа Зуев. Лида Ястребова прочитала свои стихи, посвященные именинницам. Нина Демидова прочитала свои стихи, также посвященные именинницам. Большое удовольствие доставил известный режиссер и артист Александр Демидов, выступивший со стихами о современном русском языке. Оля Коренева прочитала стихотворение китайского поэта Ли-Бо (в русском переводе), и было приятно отметить, что публика оценила красивую и тонкую поэзию.

В заключение демонстрировался красочный фильм "Снежная Канада". Была разыграна лотерея с массой подушек (работа Маргариты Кореневой), шоколадных конфет и других вещей.

Председатель инж.Д.А.Шамшурин поблагодарил дам-устроительниц и преподнес им конфеты. Маргарита Коренева поблагодарила дам, приготовивших сладкое.

Заключительная 82-ая "Пятница" - "Рождественская" - состоится в субботу 1-го декабря с.г. в помещении "Гринвуд Холл", Ливерпул Род, Энфильд. Играет оркестр В.Сергия в составе пяти человек, он же дает программу.

ПРАВЛЕНИЕ

№ 66

Об'единение Инженеров, окончивших ХПИ-СМУ

82-ая "Пятница" - 1-го декабря 1979 года

Дорогие коллеги!

Последняя в этом году "Пятница" состоится в субботу 1-го декабря в помещении "Гринвуд Холл". Вечер пройдет под названием "Рождественская встреча." Будет обильный ужин "сморгасборд". Дамы готовят вкусные блюда и много тортов и пирогов к чаю. Устроители Люся и Шура Логуновы. Играет оркестр Виктора Сергия в составе пяти человек, поет Рита Коган. Помимо этого будет танцевальный номер и чтение юмористических рассказов. Входная плата 12.оо долларов с персоны. Начало в 7.30 ч. вечера. Запись на встречу у Люси и Шуры Логуновых. Торопитесь записываться, так как число мест ограничено.

- о -

Прошедшая 2-го ноября "мужская пятница", состоявшаяся в Бервуд Сивик Холл, собрала около сорока человек. Хозяйкой "Пятницы" был наш председатель коллега Д.А.Шамшурин, который очень деятельно исполнил свои обязанности и совершил немало хождений между кухней и столами, наблюдая за приготовлением ужина. В меню входили континентальные сосиски с пюре и пельмени, и эта оригинальная еда вызвала единодушное одобрение присутствующих своей новизной. Маргарита Кренева, хотя активно и не участвовала в приготовлении ужина, давала, повидимому, ценную консультацию на кухне перед началом ужина (по просьба председателя).

Коллега Е.Ценин контролировал финансовые операции, т.е. безропотно принимал деньги за ужин и давал сдачу.

Коллега Я.Каганер достал для просмотра фильм "О чудесах современной автоматики". Мы увидели, какие чудеса может творить машина, управляемая человеческой мыслью. Большое спасибо за этот фильм, показавший нам столько интересного.

Программу развлечений открыл колл.М.Ястребов "диссертацией" фельетонного стиля. А.Панченко прочитал свое стихотворение о знойной зиме Австралии. Колл.С.Зуев рассказал несколько "необычайных" случаев из жизни ученого Альберта Эйнштейна. Артист А.Демидов про-

читал волнующие стихи и позднее дал возможность послушать интересную кассету. Коллега Н.Демидова выступила со своими стихами. Вся программа была прослушана с большим вниманием и всем понравилась.

Л.Каганер порадовала дам, преподнеся им от Правления букетики орхидей, которые она искусно приготовила. Много помог по "хозяйству" член Правления колл.В.Копалинский.

Как всегда, была разыграна лотерея и счастливчикам досталось много красивых вещей. Публика расходилась уже после 11 часов вечера.

"Мужская пятница" выдержала экзамен и ждем ее повторения в самом ближайшем будущем.

- о -

В начале этого месяца в Сидней прилетел из Сан-Франциско коллега К.М.Гордеев, энергичный общественный работник, в течение девяти лет распространяющий журнал "Политехник" в Америке. Рады видеть дорогого друга и коллегу Костю, и особенно рады, что он сможет побывать на нашей "Рождественской Пятнице" 1-го декабря. Многие ждут встречи с ним.

- о -

Во вторник 13-го ноября в Русском Клубе в Стратфилде состоялось собрание Дамского Комитета - рассматривался вопрос устройства "Пятницы" 1-го декабря. На собрании присутствовало много членов Правления во главе с председателем. После заседания была чашка чаю, во время которой члены Правления и члены Дамского Комитета обменивались мнениями. Приятно отметить, что наш гость из Сан-Франциско колл.К.Гордеев присутствовал на собрании, а потом рассказывал нам о жизни Сан-Франциско - о работе Об'единения Инженеров, об общественной и церковной жизни. Все присутствовавшие были рады познакомиться с Костей, и пригласили его на "Рождественскую Пятницу" 1-го декабря.

Продолжается предварительная подписка на юбилейный сборник журнал "Политехник" у редактора журнала колл.Б.Н.Коренева. Журнал будет содержать 250 страниц печатного текста и более 300 фотографий, многие из них уникальные. Весь материал уже сдан в печать.

Правление, Ревизионная Комиссия и Дамский Комитет поздравляют всех членов Об'единения, их семьи и всех друзей нашей организации с наступающим Новым Годом и Рождеством Христовым и искренне желают всем здоровья, счастья и жизненных успехов.

ПРАВЛЕНИЕ

№ 67

ОБ'ЕДИНЕНИЕ ИНЖЕНЕРОВ, ОКОНЧИВШИХ ХПИ и СМУ

28.2.1980г.

Дорогие коллеги!

Правление Об'единения Инженеров, окончивших ХПИ-СМУ поздравляет Вас с исполняющейся 2-го апреля с.г. 58-ой Годовщиной основания Харбинского Политехнического Института и желает Вам и членам Вашей семьи еще много лет жизни и новых успехов.

По примеру прошлых лет эта дата будет отмечена благодарственным молебном, который состоится в воскресенье 23-го марта с.г. после литургии в Св.Петропавловском Кафедральном Соборе. После молебна в помещении Русского Клуба в Стратфилде состоится парадный обед, на который приглашаются все окончившие, бывшие служащие и студенты ХПИ и их семьи. Предварительная запись на обед у коллеги А.Логунова.

- о -

Наша информация

Наша последняя 82-ая "Пятница" состоялась 1-го декабря 1979 г. в Гринвуд Холле. Устроителями были супруги Л. и А.Логуновы. Много труда в приготовлении "сморгасборд" и сладкого стола приложили наши дамы: М.Коренева, Е.Эльвангер, Б.Зуева, Н.Козловская, Т.Болтон, О.Коренева, Н.Егорова, Л.Шамшурина, И.Черноус, Л.Ястребова, Г.Филадельфова и др.

На вечере присутствовал гость из Америки колл.К.Гордеев, много помогавший нам в распространении нашего журнала "Политехник" в США.

Публика с удовольствием танцовала под оркестр В.Сергий и неохотно расходилась по домам далеко за полночь.

- о -

Правление и Ред.Коллегия журнала "Политехник" предприняли шаги к ускорению выпуска юбилейного номера журнала - часть текста передана в набор в другую типографию. Надеемся скоро увидеть вышедшим в свет этот исключительно интересный по своему содержанию журнал.

12-го марта с.г. в Сидней прилетает из Швеции наш коллега В.Шуйский с супругой. Надеемся увидеть их на нашей 58-ой Годовщине.

В четверг 27-го марта с.г. в прицерковном зале Св.Петропавловского Кафедрального Собора в Стратфилде состоится встреча с Его Высокопреосвященством Митрополитом Филаретом. Подробности у коллеги Б.Н.Коренева. Встреча назначена на 6час.30 мин. вечера.

ПРАВЛЕНИЕ

№ 68

ОБ'ЕДИНЕНИЕ ИНЖЕНЕРОВ, ОКОНЧИВШИХ ХПИ СЦУ

83-ья "Пятница" - 2-го мая 1980г.

19 апр.1980г.

Дорогие коллеги!

Вы, наверное, соскучились без наших "Пятниц"! Давно их не было. С последней нашей рождественской встречи прошло уже 5 месяцев! Можем Вас поздравить: 2-го мая с.г. в 7 ч. вечера в Бэрвуд Сивик Холл состоится наша первая "Пятница" в этом году, устроителями которой будут супруги Эльвангер и Ястребовы при помощи энергичных членов Дамского Комитета. Обещают вкусный ужин и программу.

Устроители оптимистически рассчитывают, что затянувшийся период "беспятничества" подогрел наше стремление к встрече и что надвигается бурный слет стосковавшихся по "Пятницам" друзей. Представляете себе, какое удовольствие воочию увидеть все то, что нехватало все это время и пусть вас, инженеров, людей науки, а не мистики, не пугает то, что первая "Пятница" будет в мае. Устроители обещают, что вы не будете "маяться" ни на этой "Пятнице" и ни на всех последующих, а как-раз наоборот.

- о -

В воскресенье 23 марта с.г. Об'единение Инженеров отметило 58 лет со дня основания Харбинского Политехнического Института (2-го апр. 1922 г.). После литургии в Св.Петропавловском Кафедральном Соборе в Стратфилде был отслужен молебен, на котором было много инженеров с женами. После молебна был дружеский обед в Русском Клубе в Стратфилде.

Председатель Об'единения Д.А.Пимшурин поздравил всех собравшихся (около 100 человек) с годовщиной основания Института и отметил, что среди собравшихся есть гости - из Швеции инж.В.П.Шуйский с супругой, инж.А.Я.Окулов из Сан-Франциско и инж.П.Ф. Качин из Мельбурна.

Б.Г.Козловский, секретарь Об'единения, прочитал приветствие из Брисбена. О.С.Коренева, секретарь Дамского Комитета, об'являвшая выступления, представила инж.В.П.Шуйского и сказала о нем несколько слов. Инж.Шуйский после окончания ХПИ в 1928 году уехал в Германию, получил там научную степень доктора-инженера, потом работал в Германии, Голландии, Швеции, опубликовал десятки своих работ, написал книги по электрическим машинам.

В.П.Шуйский в своем слове рассказал о жизни инженеров в Европе, а его супруга сказала, что журнал Политехник об'единяет всех инженеров и помог им найти многих знакомых.

А.Я.Окулов, бывший долгое время председателем Ревизионной Комиссии в Об'единении Инженеров в Сан-Франциско, говорил о том, как он рад встретить друзей после долгих лет разлуки.

С приветственными речами выступили: П.Ф.Качин из Мельбурна, Б.П.Стоянов, В.Н.Ерофеев, редактор журнала Политехник Б.Н.Коренев, О.С.Коренева. Вице-председатель Об'единения В.А.Егоров от имени Правления Об'единения преподнес значки ХПИ коллегам В.П.Шуйскому, А.Я.Окулову и П.Ф.Качину.

Организаторами встречи был Вице-председатель А.А.Логунов с супругой. Члены Дамского Комитета приготовили много вкусных тортов и пирогов.

- о -

В четверг 27-го марта в прицерковном зале при Св.Петропавловском Кафедральном Соборе состоялась встреча инженеров, окончивших ХПИ, со своим коллегой Е.В.П. Митрополитом Филаретом, окончившим ХПИ в 1926 г.Митрополит был встречен коллегами инженерами, а затем приглашен к столу. За ужином было сказано много теплых приветственных слов - выступали с речами Д.А.Шамшурин, Б.Н.Коренев, Ю.В.Галицкий, В.Г.Ерофеев, П.Ф.Качин (однокашник Митрополита Филарета, окончивший ХПИ вместе с ним), В.В.Галицын, В.П.Шуйский, О.С.Коренева. Митрополит рассказал о многих интересных случаях из жизни. Многие подходили к Митрополиту, и он со всеми беседовал, расспрашивал, вспоминал и удивлял всех своей прекрасной памятью. В.А.Егоров от лица Об'единения преподнес Митрополиту значек ХПИ,

а Б.Н.Коренег - журнал Политехник № 9. Митрополит сказал, что теперь у него есть все номера журнала, и он ждет выхода журнала № 10.

На встрече было около 50-ти человек инженеров с женами. Это была исключительная встреча. Митрополит Филарет, глава Русской Православной Церкви Заграницей, держался просто и по-дружески среди своих коллег-инженеров и сказал, что очень доволен встречей. Митрополит отбыл из прицерковного зала около 10-ти часов вечера, провожаемый всеми присутствующими. Встреча эта подтвердила, что харбинские инженеры, где бы они ни находились, помнят свой ХПИ и хранят дружбу со студенческих лет.

- о -

В пятницу 6-го июня в Берруд Ситик Холле в 7.30 ч. вечера состоится Общее годовое собрание Об'единения. После отчета Правления и Ревизионной Комиссии будут проведены выборы нового состава Правления на следующие два года.

ПРАВЛЕНИЕ

ОБЩЕЕ СОБРАНИЕ ОБ'ЕДИНЕНИЯ ИНЖЕНЕРОВ, ОКОНЧИВШИХ ХПИ и СЬУ

Июнь 1980г.

Годовое отчетно -выборное собрание Об'единения Инженеров состоялось в пятницу 6-го июня с.г. в помещении Берруд Ситик Холл.

Собрание открылось в 8 ч. вечера в присутствии 21 человека. Председатель Об'единения Д.А.Шамшурин предложил избрать колл.С.Зуева председателем Общего Собрания и колл.И.В.Черноус секретарем.

Открывая Собрание колл.Зуев предложил почтить минутой молчания память наших коллег в Австралии и Америке, которые ушли в лучший мир за истекший год. Далее Д.А.Шамшурин в своем слове выразил сожаление о том, что малое количество наших коллег пришло на выборное отчетное Собрание, что весьма печально, так как ряд важных вопросов требует обсуждения и решения всех коллег Об'единения.

До сих пор наше Сиднейское Об'единение является наиболее активным из Об'единений. Путем устраиваемых наших встреч "Пятниц" поддерживается тесная связь с коллегами, проживающими в Сиднее, а изданием журнала Политехник осуществляется связь со многими коллегами не

только в Австралии, но и с коллегами, живущими в разных странах мира. Коллега Шамшурин поблагодарил всех членов Правления, Ревизионную Комиссию и коллег волонтеров, а также жен наших коллег за помощь в осуществлении всех мероприятий Об'единения. Затем секретарь Правления Б.Г.Козловский перечислил все мероприятия Правления, проведенные за истекший год, а казначей колл.А.С.Филадельфов зачитал финансовый отчет Правления, а также указал на плохое поступление членских взносов. Редактор журнала Политехник Б.Н.Коренев охарактеризовал все трудности по изданию журнала № 10. Журнал выйдет в ближайшее время. Казначей журнала Политехник колл. В.Капалинский зачитал финансовое положение журнала.

Отчет Ревизионной Комиссии был зачитан колл.Н.Эльвангер. Он отметил, что документация Правления и журнала Политехник найдена удовлетворительной.

Затем колл.С.И.Зуев предложил Общему Собранию попросить прежний состав Правления Об'единения и Ревизионную Комиссию продлить свою работу, а Общее Собрание внесло предложение поблагодарить всех за проведенную раб оту.

После обсуждения ряда вопросов, связанных с перевыборами, прежний состав Правления согласился продлить свою работу сроком на один год.

Собрание закончилось в 9 ч.вечера. Подробный отчет Общего Собрания будет опубликован позднее.

ПРАВЛЕНИЕ

- о -

84-ая "Пятница"

№ 69

ОБ'ЕДИНЕНИЯ ИНЖЕНЕРОВ, ОКОНЧИВШИХ ХПИ и СМУ

2-го мая с.г. состоялась наша 83-ья "Пятница", которая, хоть и была малочисленной (41 человек), но прошла очень удачно.

Хозяйками были Л.Ястребова и В.Эльвангер. Помогали Г.Аполлонова, В.Зуева, Г.Филадельфова и О.Энгель.

Хозяйки накормили нас вкусным ужином, как всегда были испечены торта и сладкие пироги, которым мы воздали должное!

Очень понравилась программа вечера. С.И.Зуев сделал небольшое обозрение о вкладе русских в науку и культуру-"знаменательные даты". Кроме того он рассказал об оригинальном изобретении "сапоги-скороходы",

иллюстрировал свой доклад чертежем "сапог-скороходов". Доклад был кратким и очень интересным. Присутствовавшие задавали вопросы Сергею Ивановичу. Изобретатель этого транспортного средства - русский. После этого Ю.Даманский прочитал юмористические стихи. Л.Павлова прочитала забавные стихи о женском равноправии. Неожиданным сюрпризом было выступление А.Логунова, прочитавшем рассказ о нахальном студенте. Исполнение очень понравилось, пожелаем ему почаще выступать с юмористическими рассказами. Как всегда насмешил публику остроумный М.Ястребов. Очень понравились собственные стихи, прочитанные поэтессами М.Петуниной, Н.Демидовой и Л.Ястребовой.

Программа была удачно составлена и хорошо исполнена. Она была легкой по содержанию, а люди приходят на "Пятницы" повеселиться после трудовой недели.

На нашей 84-ой "Пятнице" хозяйками будут В.Зуева и И.Черноус, дата - 4 июля. "Пятница" эта помимо обычной программы будет включать еще "харбинскую тему", т.к. ее посетит одна харбинка, только-что приехавшая из Китая. Присутствующие смогут задавать ей вопросы о нашем родном городе Харбине, который мы все так давно уже покинули. "Пятница" эта обещает быть интересной, добропожаловать 4-го июля. Как всегда, встреча состоится в Бербуд Сибик Холле.

ПРАВЛЕНИЕ

- о -

№ 70

ОБ'ЕДИНЕНИЕ ИНЖЕНЕРОВ, ОКОНЧИВШИХ ХПИ и СМУ

85-ая "Пятница" - 1-го августа 1980 г.

Дорогие коллеги!

В пятницу 1-го августа с.г. в помещении Бербуд Сибик Холл состоится наша очередная 85-ая "Пятница". Как вы все, вероятно, помните, в августовскую "Пятницу" мы отмечаем именины наших Борисов - а их у нас несколько. В нашем Правлении три именинника - секретарь Б.Козловский, редактор Б.Коренев и член Правления Б.Костерин. Также есть у нас именинники наши друзья и гости Борисы.

Хозяйка августовской "Пятницы" Оля Коренева, которой помогают жены именинников и другие дамы. Готовится вкусный ужин, пироги, торты. Оля организовала также и программу, в которой будет декла-

мация, пение, рассказы, художественное чтение. Некоторые номера проведут сами именинники. Будет, как всегда, и лотерея. Приходите, дорогие друзья, на нашу традиционную "Борисову пятницу" 1-го августа к 7-ми ч. вечера. По секрету сообщаем, что именинники получат подарки.

Наша информация

Очередная наша "Пятница" состоялась 4-го июля с.г. в нашем обычном помещении в Бервуде. "Пятница" эта была очень многолюдной (64 человека), прошла оживленно и интересно и была под девизом "наш город Харбин".

Понравилась программа, в которой приняла участие только-что приехавшая из Харбина с мужем и двумя дочерьми Ольга Васильевна Дин.

Программу вечера начал С.И.Зуев, который как всегда сжато и интересно сделал небольшое сообщение об очаге русской культуры Московском университете (имени М.Ломоносова). Сергей Иванович рассказал много нового для слушателей, обрисовав картину жизни и научной работы университета, упомянув, что это учебное заведение имеет 28 1 2 тысяч студентов, 5000 аспирантов, готовит 200,000 различных специалистов. Более 30,000 студентов там учатся на заочных курсах. М.Г.У. ведет огромную работу по формированию и развитию новых научных школ и имеет много новых и ценных открытий.

Присутствовавшие с интересом прослушали хорошо составленное сообщение, поблагодарив С.И.Зуева дружными аплодисментами.

Оля Коренева сделала об'явление о следующей "Пятнице", которая состоится 1-го августа и будет посвящена Борисам, т.к. у нас много коллег-инженеров, празднующих свои именины на "Пятницах". Как раз близко к этой дате именинники Борисы и Глебы.

Затем С.И.Зуев об'явил о выступлении О.В.Дин, которая отвечала на разные вопросы о г.Харбине, с которым мы давно расстались. В толковой доходчивой форме О.В.Дин рассказала, как разительно изменился Харбин и жизнь в Китае. Была задана масса вопросов и получены исчерпывающие ответы на них. Г-жа Дин очень хорошо говорит и эта беседа с ней оставила самое хорошее впечатление.

Программу вела живо Лида Ястребова. Программу начала Люся Павлова, продекламировавшая лирические стихи харбинского поэта Ачэир.

С экспрессией прочел стихи Ачаира М.Ястребов. Стихи собственного сочинения, посвященные Харбину, с чувством прочитала Нина Демидова - "Город юности". Затем неожиданно для всех прочитала оригинальные стихи "Он" Валя Эльвангер. Декламация понравилась. У нашей Вали, кроме хозяйственных талантов есть еще талант, хотим ее слушать еще!

Остроумные стихи собственного сочинения - "Лучшей" - прочитала Лида Ястребова. Экспромтом выступила Маргарита Коренева со своими стихами о Харбине и о городе Сиэтле, в котором она недавно побывала.

Не отстал от своей талантливой супруги М.Ястребов, который со свойственным ему чувством юмора прочитал смешной рассказ из жизни харбинских автомобилистов - "Автомобилизация". Последним номером Нина Демидова прочитала свои стихи "Харбин-Сидней". На этом разнообразная и удачная программа вечера закончилась.

Редактор журнала "Политехник" Б.Н.Коренев сообщил, что юбилейный сборник № 10 скоро выйдет в свет.

Вице-председатель Об'единения В.А.Егоров поблагодарил всех выступавших и хозяек Веру Зуеву и Иду Черноус за их работу. Ужин был очень вкусный и кондитерские изделия - замечательные! Г-жам Зуевой и Черноус помогали В.Сергиевская, О.Петлеванная, Л.Стоянова, А.Тилишинская, М.Ценина, К.Чупрова, Б.Якубовская. Лотерею провела Г. Эльвангер.

Не забудьте, дорогие друзья, следующую "Борисовскую пятницу" проводит Оля Коренева 1-го августа с.г.

ПРАВЛЕНИЕ

ОБ'ЕДИНЕНИЕ ИНЖЕНЕРОВ, ОКОНЧИВШИХ ХПИ-СИУ

№ 71

86-ая "Пятница" - 5-го сент.1980 г.

Дорогие коллеги!

Наша очередная "Пятница" состоится 5-го сентября, как всегда, в помещении Берлуа Сивик Холл. "Пятница" будет посвящена нашим дорогим дамам, носящим имя муч.Наталии, памяти которой празднуется 8-го сент. Хозяйками на этот раз будут Г.Эльвангер и Н.Ротенко, которые обещают хорошо угостить присутствующих, а супруги Ястребовы постараются подготовить соответствующую программу, чтобы сделать встречу интересной.

"Пятница" 1-го августа прошла под девизом "Борисовская пятница" и была посвящена именинникам.

Председатель Об'единения Д.А.Шамшурин поздравил именинников с днем Ангела, а секретарь Дамского Комитета и хозяйка "Пятницы" Оля Коренева прочитала свои стихи-поздравление, посвященное этому событию и называющееся "Именинники". Всем именинникам были преподнесены подарки.

После поздравления С.И.Зуев кратко рассказал о том, чем был славен в России 1880 год в области техники. В этом году открылась в Петербурге первая Всероссийская техническая выставка. Лачинов опубликовал исследование о возможности электропередачи энергии на далекие расстояния. Пироцкий производил опыты по конструкции электрического трамвая, пришедшего на смену конке. Игнатьев демонстрировал аппарат для одновременного телеграфирования и телефонирования, изобретенные им в 1880-м году. В том же году состоялось первое заседание электрического отдела Русского Технического Общества. Вышел первый номер журнала "Электричество".

Затем О.Коренева об'явила о начале программы, первым номером которой Борис Петлеванный прочитал три стихотворения дон Аминадо и письмо от бывшей харбинки, когда-то работавшей в фирме Чурин.

Вторым номером было редкое удовольствие услышать вокальный номер - пение И.Г.Береневой: романс "Любовь" Речкунова и арию из оперы "Мадам Баттерфлай" Пуччини. Особенно понравилась ария Пуччини в ее исполнении. Аккомпанировала О.Коренева.

Наш именинник Борис Коренев очень живо и остроумно рассказал о нескольких интересных случаях из своей жизни. Пожелаем нашему коллеге Борису Кореневу почаще выступать в этом жанре. Очень понравилось!

Дима Плешивцев прочитал рассказ "Руководство для желающих выйти замуж". Артист Александр Демидов художественно прочитал стихи грузинского поэта в переводе Е.Евтушенко "Жаворонок" и поэму Кедрина "Зодчие". Стихи сопровождались музыкальным оформлением и оставили сильное впечатление. Исполнение было на высоте.

В заключение коллега-именинник Борис Козловский прочитал свой

собственный рассказ "Заграничные поездки", насмешив слушателей остроумным сюжетом, и по просьбе публики прочел стихи "Серенький козлик". Все было исполнено очень хорошо.

На этом программа, удачно составленная и очень разнообразная, была закончена. Живо прошла лотерея, имевшая хорошие призы.

"Пятница" была удачной и многолюдной (54 чел.), в чем заслуга хозяйки Оли Кореневой и ее помощниц. Оля поблагодарила своих помощниц: жен именинников Бориса Козловского - Надю, Бориса Костерина - Нину, Бориса Петлеванного - Олю, а также Т.Болтон, А.Ходыреву, Маргариту Кореневу, Г.Филадельфову, М.Ценину, К.Чупрову, О.Энгель, М.Плешивцеву, В.Зуеву, гостью В.Гриневу; поблагодарила Надю и Вмтс Егоровых за организацию лотереи, всех выступавших в программе и всех, посетивших "Борисовскую пятницу". Ужин с именинными пирогами и тортами был по-русски вкусен. Председатель Д.А.Шамшурин поблагодарил хозяйку "Пятницы" за хорошую организацию и ей была преподнесена коробка конфет.

5-го сентября состоится "Натальина" пятница. Добро пожаловать!

- о -

Журнал Политехник вышел в свет. Предварительная запись закончена. Новая цена журнала - 12.00 долл., и карта Харбина - полтора доллара. За справками обращайтесь к редактору Борису Кореневу.

- о -

Сообщаем, что в воскресенье 24-го августа в Русском Клубе наше Об'единение устраивает научно-популярный доклад на тему "Бунт против науки и будущее человечества". Докладчик - колл.М.Ястребов. Начало в 3.30 дня.

ПРАВЛЕНИЕ

ОБ'ЕДИНЕНИЕ ИНЖЕНЕРОВ, ОКОНЧИВШИХ ХПИ-СЛУ

№ 72

87-ая "Пятница" - 17 окт.1980 г.

Дорогие коллеги!

Доводим до Вашего сведения, что очередная "Пятница" состоится 17-го октября с.г. Правление решило дать нашим дамам заслуженный отдых и поэтому "Пятница" эта состоится не в нашем обычном помещении, а в Русском Клубе. Вкусный и обильный ужин будет сервирован кухней Клуба, но сладкий стол наши дамы, все-таки, решили соорудить соб-

:твенными силами. Будет играть клубный оркестр и входная плата, включая ;кин, выражается в сумме 5.00 долл. с персоны. Напитки приобретаются в баре клуба. Предполагается небольшая интересная программа и будет, как обычно, лотерея.

Ввиду того, что Клубу необходимо знать заранее количество предполагаемых ужинов, то большая просба к Вам, желающим посетить эту "Пятницу" позвонить по телефону. На этой "Пятнице" будут отмечены два исторических события. Во-первых:

60-тилетие основания Русско-Китайского Техникума. В Китае наши китайские коллеги отмечают это событие, ибо считают этот Техникум как-бы прародителем нашего Харбинского Политехнического Института. А во-вторых:

эта "Пятница" будет посвящена выпуску в свет нашего долгожданного юбилейного сборника, журнала "Политехник" № 10.

Пользуясь случаем, просим всех коллег и лиц, записавшихся на журнал по предварительной продаже поторопиться с получением такового у колл.Б.Н.Коренева или у колл.Н.Эльвангер. Для лиц не записавшихся на журнал по предварительной продаже цена номера будет 12.-. К этому журналу имеется приложение - карта г.Харбина с названием пригородов, улиц и исторических мест по-русски. Цена карты 1.50 (один долл. и 50 сент.)

Наша информация

"Натальина" Пятница, состоявшаяся 5-го сентября с.г., хозяйками которой были Валя Эльвангер и Надя Ротенко, прошла исключительно оживленно и с большим под'емом. Собралось 57 человек, среди которых были четыре именинницы: Наташа Гусева, Наташа Кореневская, Наташа Пуле и Наташа Чернышева-Венгерова.

Валя Эльвангер от лица Правления и Дамского Комитета преподнесла подарки именинницам. Лида Ястребова прочла приветствие именинницам в стихотворной форме. Кроме именинниц Наталий оказался один именинник - Дима Плешильцев, которого тоже поздравили и вручили подарок. Ужин был превосходный и надо отдать должное хозяйкам, что он был обильным, вкусным и разообразным. Чайный стол пользовался за-

служенным успехом. Хозяйкам помогали Вера Зуева, Лили Стожнова, Лика Каганер, Галя Филадельфова, Тоня Тялшинская, Люся Логунова, Тася Болтон и Лида Ястребова. Председатель Д.Шамшурин поблагодарил хозяек "Пятницы" и преподнес им подарки.

После ужина колл.Зусь сделал краткое сообщение о разработанном во Франции двигателе внутреннего сгорания Жарре, который имеет очень высокий коэффициент полезного действия иможет работать на любом жидком и газообразном топливе.

Затем председатель Д.А.Шамшурин об'явил о выходе в отставку колл.Вити Егорова. Все поздравили Витю с заслуженным отдыхом и ему был преподнесен подарок. После этого Лида Ястребова об'явила о начале программы.

Первым номером было выступление именинника Дим. Плешивцева, который прочел юмористический рассказ. Вторым номером Люся Павлова прочла остроумное стихотворение, в котором говорится о том, что напрасно спиртные напитки именуются такими названиями как "Столичная", "Нега", "Снежинка" и т.д.; лучше было-бы их называть не так тепло и мило, а какраз наоборот, например: "Скандал","Драка", "Запой" и со стороны наблюдать что бы из этого получилось.

После этого Шура Логунов прочел два интересных юмористических рассказа, вызвавших дружный смех. Мы очень рады, что Шура,выступающий второй раз, пользуется успехом и надеемся, что и в дальнейшем он будет принимать участие в программе. Вообще надо отметить приятный факт, что в программе принимают участие все больше и больше членов Об'единения. Затем Лида Ястребова прочла оригинальное стихотворение пародию "Оплошали мужики".

Последним номером было выступление известной артистки Б.М.Д'анилино. В цветастом платье с платочком на голове она дала яркий образ участницы благотворительных базаров, которая занимается пересудами и сплетнями.

На этом закончилась наша веселая программа. Живо прошла лотерея, как всегда имевшая хорошие призы.

Были принесены первые два экземпляра журнала "Политехник" № 10, только что вышедшего в свет.

24-го августа с.г. в Русском Клубе с большим успехом прошел доклад коллеги М.Ястребова на тему "Бунт против науки и будущее человечества". Доклад вызвал такой интерес, что по окончании его было много вопросов к докладчику и приятно было отметить, что колл.Буев прочитал небольшую заметку из журнала, освещающую некоторые пункты первой части доклада с другой точки зрения.

ПРАВЛЕНИЕ

ОБ'ЕДИНЕНИЕ ИНЖЕНЕРОВ, ОКОНЧИВШИХ ХПИ-СМУ

№ 73

88-ая "Пятница" - 28-го ноября 1980г."Рождественская"

Дорогие коллеги!

Доводим до Вашего сведения, что наша "Рождественская Пятница" состоится в субботу 29-го ноября 1980г. в помещении ГРИНВУД ХОЛЛ. Хозяйка это встречи - Люся Логунова. С помощью всех наших милых дам-хозяек, помогающих Люсе, будет приготовлен вкусный и обильный ужин и разнообразный чайный стол.

С'езд к 7 ч.вечера. С 8-ми до 12 часов ночи будет играть популярный оркестр Виктора Сергий. Будет интересная программа, а также лотерея хорошими призами. Входная плата 12.оо долл. с персоны. Запись на встречу у Люси Логуновой и у Вали Эльвангер. Наши "Рождественские Пятницы" обычно очень популярны, проходят весело и дружно в приятной семейной обстановке. Ждем вас, дорогие друзья, на эту праздничную встречу. Записывайтесь заранее.

Наша информация

В пятницу 17-го октября с.г. состоялась наша очередная 87-ая "Пятница". На этот раз Правление решило освободить милых работящих дам от работы по приготовлению ужина, поэтому "Пятница" состоялась в Русском Клубе в Стратфилде.

Это было удачное мероприятие, тем более, что оно совпало с 60-ой годовщиной учреждения Русско-китайского Техникума в г.Харбина Второе важное событие в жизни нашего Об'единения было то,что вышел наш юбилейный 10-ый номер журнала "Политехник". Было приятно не только поужинать в своей тесной и многолюдной компании, но и потанцовать под оркестр Русского Клуба.

Официально вечер открыл председатель Д.А.Шамшурин, который кратко сказал об учреждении Русско-китайского Техникума, который явился прообразом нашего Харбинского Политехнического Института. Затем наш постоянный докладчик С.И.Зуев, который всегда так доходчиво нам обо всем рассказывает, сказал на тему вечера - об учреждении Русско-китайского Техникума, который открылся в 1920 году. До этого в г.Харбине были училища, но не было специального технического учреждения. В 1920г. был поднят вопрос об открытии высшего технического учебного заведения, где могли бы учиться молодые люди русской и китайской национальности. Самым трудным вопросом был вопрос материальный. 5-го августа 1920 г. было образовано общество, которое и должно было заняться изысканием средств и организационной работой. 17-го октября того же года Русско-китайский Техникум был открыт. Позднее 2-го августа 1922 г. он был преобразован в Русско-китайский Политехнический Институт.

После С.И.Зуева говорил редактор журнала "Политехник" Б.Н.Кореневв о создании юбилейного номера № 10. Борис Николаевич просил не критиковать особо этот журнал, который получился очень большим с массой фотографий и интересных сведений об институте и, главным образом, о Харбине. Выход его - это большая радость для Редакционной Коллегии и всех нас. Материал собирался три года и издание его заняло массу времени.

До 3-го номера журнал печатали домашним способом в гараже у Б.Н и О.С.Кореневых. 1-ый номер "Политехника" содержал всего 58 страниц, 2-ой был 104 стр., 3-ий - 128 стр. Наш 10-ый журнал содержит уже около 400 страниц и 300 фотографий. С годами у Редакционной Коллегии журнала появился опыт, журнал держится на энтузиастах. У нас "читатели - сами писатели". Большая благодарность всем, кто трудился - он для журнала и Правлению Об'единения за всегдашнюю поддержку журнала.

Председатель Д.А.Шамшурин сказал о трудоемкости этой большой работы и поблагодарил всех, сказав: "Если бы не было Бори и Оли Кореневых - не было-бы журнала!"

Бессменному редактору журнала Б.Н.Кореневу был преподнесен пода-

рок - красивый кубок с эмблемой ХПИ и именной надписью. Его супруга Ольга Степановна поблагодарила за внимание и сказала, что многие трудились и сотрудничали и им всем спасибо.

По поручению Правления вице-председатель В.А.Егоров отметил [illegible] ту сотрудников Редакционной Коллегии, которые были [illegible] каждому из них был преподнесен журнал "Политехник" номер 10

После беседы за столом, танцев и приятных воспоминаний о нашем городе, о котором так много написано в журнале, наши любезные хозяйки, как всегда, угостили нас прекрасными изделиями своей "кондитерской" вкусными тортами и пирогами.

- о -

Редакция журнала "Политехник" предупреждает коллег-инженеров, что юбилейный журнал "Политехник" № 10 имеет большой спрос и быстро расходится. Желающие иметь журнал - поторопитесь это сделать.

- о -

Дорогие коллеги! Так как мы заканчиваем "Рождественской Пятницей" годичный цикл наших встреч, то очередная "Пятница" будет уже только в следующем 1981 году в феврале или марте месяце, о чем вы будете своевременно оповещены.

Поздравляем все Вас и Ваши семьи с наступающими праздниками Нового Года и Рождества Христова и шлем всем Вам пожелание добра, здоровья и счастья!

ПРАВЛЕНИЕ

ОБ'ЕДИНЕНИЕ ИНЖЕНЕРОВ, ОКОНЧИВШИХ ХПИ-СМУ

№ 74

89-ая "Пятница" - 12-го апр. 1981 г.

Дорогие коллеги!

Правление и Ревизионная комиссия поздравляет всех членов Об'единения и их семьи с 59-ой Годовщиной основания Харбинского Политехнического Института (2-го апреля 1981 г.) и желает всем доброго здоровья и жизненных успехов на инженерно-профессиональном поприще.

В воскресенье 12-го апреля с.г. в Св.Петропавловском Кафедральном Соборе после Божественной литургии будет отслужен молебен (приблиз. 11.30 ч.дня), а после этого в помещении Русского Клуба (Стратфилд) состоится парадный обед, на который приглашаются все инженеры, бывшие служащие и студенты ХПИ, их семьи и друзья. Предварительная запись

принимается у колл.В.Егорова и у колл.А.Логунова. Стоимость обеда 5.50 долл. Напитки можно приобрести в баре Русского Клуба.

Наша информация

29-го ноября 1980 г. в помещении Гринвуд Холла состоялась наша "Рождественская Пятница". Прошла она весело и непринужденно, да и погода помогла - был очень прохладный вечер. Вечер открыл председатель Д.А.Шамшурин, который поздравил всех с наступающими праздниками Рождества и Нового Года и, пользуясь случаем, поблагодарил устроителей вечера Люсю и Шуру Логуновых и всех дам, помогавших в приготовлении стола и украшений - все было на полной высоте.

Вечер был открыт традиционным вальсом "На сопках Маньчжурии". Оркестр Виктора Сергий много способствовал успеху вечера. Много удовльствия доставила своим пением артистка оперетты Алиса Тикстон. Певица была в ударе и голос ее звучал прекрасно. Все номера сопровождались аккомпанементом оркестра под управлением В.Сергий.

После программы хозяйка вечера Люся Логунова поблагодарила своих помошниц: Валю Эльвангер, Веру Зуеву и Маргариту Кореневу, а также дам, помогавших в приготовлении стола - И.Чернсус, Т.Болтон,Н.Егоровy, Н.Козловскую, О.Кореневу, Г.Филадельфову, Л.Шамшурину,Л.Ястребову. Чайным столом заведывала Л.Шамшурина, а лотерея была организована и разыграна Валей Эльвангер. А.Ходырева, Н.Демидова, С.Рожкина, Н.Панченко, Л.Стоянова, Н.Костерина также помогли в приготовлении стола.

- о -

Успех юбилейного журнала "Политехник" № 10 превзошел все наши ожидания - из тиража в 1000 экземпляров распродано уже 830 штук! Расчет тиража в 1000 экземпляров журнала оказался верным, несмотря на страхи многих выпускать журнал таким тиражом!

- о -

Годовое отчетно-выборное собрание намечено в начале июня месяца. Правление просит всех коллег серьезно отнестись к перевыборам,включиться в работу Правления и выдвигать кандидатуры. Это обязанность каждого члена Об'единения - ведь нынешний состав Правления проработал бессменно ПЯТЬ ЛЕТ!

- о -

Скорбная страничка

Ушли от нас в лучший мир в этом году наши коллеги: А.П.Черньшев (вып.1936г.), В.М.Сухов (вып.1948г.), А.А.Дмитриев (вып.1933г.) и проф.В.Д.Прянишников (Prian) (вып.1931г.,проживавший в США).

ПРАВЛЕНИЕ

.....

ОБ'ЕДИНЕНИЕ ИНЖЕНЕРОВ,ОКОНЧИВШИХ ХПИ-СМУ

№ 75

90-ая "Пятница" - 15-го мая 1981г.

Дорогие друзья! Доводим до Вашего сведения, что наша 90-ая "Пятница" и первая "Пятница" в этом году состоится 15-го мая 1981 года в Бервуд Сивик Холл, устроителями которой будут Вера Зуева и Клава Чупрова при помощи энергичных сотрудников и сотрудниц. Обещают вкусный ужин и интересную программу, а также лотерею с интересными призами. С'езд, как всегда, к 7-ми часам вечера. Ждем Вас, дорогие друзья, на эту юбилейную 90-ю "Пятницу".

Наша информация

В воскресенье 12-го апреля с.г. Об'единение Инженеров отметило 59 лет со дня основания Харбинского Политехнического Института (2-го апреля 1922 г.)

После литургии в Св.Петропавловском Кафедральном соборе в Стратфилде был отслужен молебен. После молебна был дружеский обед в Русском Клубе в Стратфилде. Председатель Об'единения Д.А.Шамшурин поздравил собравшихся (было около 100 человек) с годовщиной основания Института. Он сообщил, что первая "Пятница" в этом году будет 90-ая. Он отметил большой успех наших "Пятниц", на которых бывает от 40 до 60 человек, но выразил сожаление, что наши молодые коллеги стали приходить реже.

Редактор нашего журнала Б.Н.Коренев сказал о большом успехе нашего журнала Политехник № 10 и передал всем собравшимся поздравление от инж.П.И.Попкова, Председателя Об'единения Политехников Сан-Франциско, который звонил ему утром в тот день и просил прислать им еще журналов.

Председатель Русского Клуба К.Н.Литвяк поздравил собравшихся с годовщиной основания Института и сказал, что инженеры помнят свои

традиции и уже не первый год отмечают эту дату в Русском Клубе и Русский Клуб всегда им рад. В.Н.Ерофеев поздравил собравшихся от имени Объединения окончивших I-ое Харбинское Реальное Училище.

О.С.Коренева зачитала поздравление от Дамского Комитета Объединения КПИ/СНУ и пожелала здоровья и благополучия всем членам Объединения и их семьям. Бывший председатель Объединения В.В.Лазино поздравил присутствующих с годовщиной основания Института, а также отметил заслуженный успех "пятниц". В заключение Л.В.Галицкий прочёл стихотворение, посвящённое 59-ой годовщине основания Института.

Годовое отчётно-выборное собрание намечено на начало июня месяца с.г. Правление просит всех коллег, кому дорого существование Объединения, серьёзно отнестись к перевыборам.

ПРАВЛЕНИЕ.

.....

ОБЪЕДИНЕНИЕ ИНЖЕНЕРОВ ОКОНЧИВШИХ КПИ/СНУ № 76/77

Собрание № 91

Дорогие коллеги! Правление Объединения инженеров, окончивших КПИ/СНУ доводит до сведения всех членов Объединения, что годовое отчётно-выборное собрание членов Объединения состоится в помещении Бервуд Сивик Холл в пятницу 5-го июня в 7.30 часов вечера.

Повестка Общего Собрания: I.Выборы председателя и секретаря Общего Собрания. 2.Минута молчания /памяти ушедших от нас наших коллег/. 3.Слово Председателя Правления Д.А.Шамшурина. 4.Отчёт о работе Правления - зачитает секретарь Б.Г.Козловский. 5.Финансовый отчёт казначея Правления А.С.Филадельфова. 6.Отчёт о работе журнала "Политехник" - зачитает редактор Б.Н.Коренев и казначей журнала В.Б.Коналинский. 7. Выборы нового состава Правления.8.Текущие дела.

.....

Дорогие коллеги! 2-го апреля 1982 года исполняется 50 лет со дня основания Харбинского Политехнического Института. Правление Объединения намечает отметить эту знаменательную дату во всеавстралийском масштабе и немерено привлечь к участию в праздновании этой даты также наших коллег из Брисбена, Мельбурна и Аделаиды. Объем работы большой, нужны свежие силы и Правление возлагает большую надежду на наших молодых коллег, выпусков после 1945 г. Мы надеемся на вашу энергию и просим вас примкнуть к работе создаваемого специального Комитета по проведению празднования 60-ой годовщины основания КПИ.

.....

Очередная "пятница" состоится в Бервуд Сивик Холл 5-го июня с.г. Хозяева встречи - супруги Ястребовы.

ПРАВЛЕНИЕ

.....

ОБЪЕДИНЕНИЕ ИНЖЕНЕРОВ ОКОНЧИВШИХ КПИ/СНУ № 78

7.8.81 г.

Это наша 92-ая "Пятница".

Дорогие друзья! В пятницу 7-го августа с.г. в помещении Бервуд Сивик Холл состоится наша очередная 92-ая -Пятница".

Как вы все, вероятно, помните, в августовскую "Пятницу" мы отмечаем именины наших Борисов, а их у нас несколько. В нашем Правлении три именинника - секретарь Б.Козловский, редактор журнала "Политехник" Б.Коренев и член Правления Б.Костерин. Также есть у нас именинники наши коллеги, друзья и гости.

Хозяйки августовской "Пятницы" Оля Коренева и Светлана Рожкина, которым помогают жены именинников и другие дамы. Готовится вкусный ужин с именинными пирогами и тортами к чаю. Будет разнообразная программа, в которой примут участие сами именинники. Будет, как всегда, лотерея. Приходите, дорогие друзья, на нашу традиционную "Борисову пятницу" 7-го августа к 7-ми ч. вечера. По секрету сообщаем, что именинники получат подарки!

Наша информация.

Наша 9I-ая "Пятница" состоялась в Бэрвуд Сивик Холл 3-го июля с.г. Организаторами ее были супруги Эльвангер и супруги Ястребовы.

После вкусного, разнообразного и обильного ужина, который сама приготовила наша умелая хозяйка Валя Эльвангер /чудесные голубцы исчезли молниеносно/, наш обычный докладчик колл. С.И.Зуев сделал интересное сообщение о новом телескопе, который будет поднят на орбиту вокруг земли. Этот телескоп даст возможность заглянуть в прошлое до момента возникновения нашей вселенной. С его помощью можно будет увидеть планеты у ближайших к нам звезд.

Затем редактор журнала колл. Б.Коренев сообщил, что журнал "Политехник" № II будет посвящен 60-тилетию основания Х.П.И. и просил присылать материал.

После этого Лида Ястребова объявила начало программы. Первым номером Люся Павлова с чувством прочитала два стихотворения Бориса Пастернака. Приятным сюрпризом было выступление нашей новой поэтессы Вероники Якубовской. Она продекламировала свое лирическое стихотворение о Китае, которое всем очень понравилось. А.Панченко прочел свое стихотворение о наших "пятницах", в котором он упомянул многих членов нашего объединения. Лида Ястребова прочла свое новое стихотворение, которое в сатирической форме рассказывает о том, что, возможно, ждет нас с прогрессом науки. Последним номером колл. М.Ястребов прочел рассказ под названием "Синхрофазотрон". Хотя название рассказа звучит вполне научно, но в действительности это юмористический рассказ. Всех выступавших публика наградила дружными аплодисментами. После программы присутствующие быстро сформировали очередь за тортами.

Энергичной Вале Эльвангер помогали Тася Болтон, Вера Зуева, Люся Логунова, Нина Панченко, Галя Филадельфова. Успешно прошел розыгрыш лотереи, организованной Валей Эльвангер.

В заключение этого приятно проведенного вечера, Кака Эльвангер продемонстрировал вторую половину слайдов своего последнего путешествия - Боливия, Перу, Мексика. Это было очень интересно и многим удалось посмотреть места, которые они не видели.

"Пятницу" посетило 36 человек.

Доводим до сведения наших коллег инженеров и их друзей, что в воскресенье 9-го августа I98I года Объединение Инженеров, окончивших ХПИ и СМУ устраивает научно-популярный доклад на тему "Чудесный свет Лазера". Начало в 4 часа дня. Доклад читает колл. С.И. Зуев. Вход свободный для всех.

ПРАВЛЕНИЕ

ОБЪЕДИНЕНИЕ ИНЖЕНЕРОВ ОКОНЧИВШИХ ХПИ/СМУ

4.9.8I г.

Это наша 93-ья "Пятница".

Дорогие друзья!

В пятницу 4-го сентября с.г. в помещении Бэрвуд Сивик Холл состоится наша очередная 93-ья "Пятница ".

Хозяевами "Пятницы" будут супруги Логуновы. Они обещают вкусный ужин и интересную программу. Дата этой "Пятницы" близка к дате именин Наталий, так что, все наши Наталии, приходите отпраздновать свои именины в кругу друзей. Начало в 7 ч.веч.

Наша информация.

Наша 92-ая "Пятница, которая отмечала именины Борисов, состоялась в Бэрвуд Сивик Холл 7-го августа. Организаторами были супруги Кореневы и супруги Рожкины. В приготовлении ужина и чайного стола помогли жены именинников и другие дамы.

Поклонники чревоугодия просили отметить очень вкусную солянку, приготовленную Светланой Рожкиной, а также бульон с именинными аппетитными мясными, капустными и рыбными пирогами, испеченными искусными хозяйками.

На "Пятницу" пришли шесть именинников Борисов - Б.Козловский, Б.Коренев, Б.Костерин, Б.Петлеванный, Б.Рожкин и Б. Конаш.

Всех их от лица Правления поздравил председатель Д.А.Шамшурин и преподнес им подарки. Колл. Б.Стоянов, который по состоянию здоровья не смог присутствовать, передал поздравление всем именинникам, а ему была отправлена поздравительная открытка с подписями присутствующих и подарок.

После вкусного ужина, как обычно, колл. С.И.Зуев сделал пятиминутное сообщение об открытиях, сделанных американским космическим аппаратом Вояжер-I, который приблизился к планете Сатурн I2-го ноября I980 г., и напомнил, что второй космический аппарат Вояжер-2 пролетел около Сатурна в конце июля сего года.

После этого организатор "Пятницы" Оля Коренева объявила начало программы. Она прочла свое стихотворение-поздравление Борисам с днем Ангела, после чего выступали сами именинники. Борис Коренев прочел интересный рассказ-быль из таежной жизни. Борис Петлеванный прочитал интересное сообщение на тему " Загадка человеческого Я " и стихотворение "Наш век", Борис Козловский прочел свой юмористический рассказ "Садоводничество", который очень точно описывает переживания наших русских садоводов в Австралии. Присутствующие высказывали пожелание увидеть этот рассказ в следующем номере нашего журнала "Политехник". Оля Коренева прочитала очерк застенчивого Бориса Рожкина, который всем понравился своим тонким юмором.

После программы присутствующие отдали дань очень соблазнительным тортам и пирогам, которые были не только красивы, но и вкусны.

От имени Правления Д.А.Шамшурин поздравил с прошедшим днем Ангела именинниц Олю Кореневу и Олю Петлеванную и вручил им подарки.

Живо прошла лотерея, организованная Валей Эльвангер.

Оля Коренева поблагодарила всех, тех кто помог создать успех " Пятницы " - хозяек Светлану Рожкину, Надю Козловскую, Олю Петлеванную, Любу Конаш, Лялю Стоянову, Тасю Болтон, Шуру Ходыреву, Наташу Кореневскую, Надю Егорову, Люсю Шамшурину, Веру Сергиевскую; помогавших с транспортом Сережу Зуева и Коку Эльвангер ; всех выступавших и помогавших; Валю Эльвангер - за организацию лотереи.

" Пятницу " посетило 37 человек.

В воскресенье 9-го августа с.г. в зале Русского Клуба в Стратфилде был проведен доклад на тему " Чудесный свет Лазера ", организованный нашим Объединением.

Читал бывший лектор Х.П.И. Сергей Зуев. Доклад был хорошо подготовлен и вызвал интерес у публики.

ПРАВЛЕНИЕ.

№ 80

ОБ'ЕДИНЕНИЕ ИНЖЕНЕРОВ ОКОНЧИВШИХ ХПИ СМУ

94-ая "Пятница" - в субботу 28 ноябр.1981г.

Дорогие друзья!

В субботу 28-го ноября с.г. в помещении Русского Клуба в Стратфильде состоится наша традиционная "Рождественская Встреча". С'езд к 7-ми ч.вечера. Входная плата 10.оо долл.с персоны, включая ужин. Просим всех желающих присоединиться записываться заранее, т.к. ужин будет сервирован буфетом Клуба и они просят дать им точное число лиц за нашим столом. Чайный стол будет организован нашими дамами с Люсей Логуновой во главе. Лотерея будет устроена Валей Эльвангер. Ожидается теплая и веселая встреча. Клуб обещает интересную программу. Танцы под оркестр Клуба. Запись на вечер у колл.В.А.Егорова, у колл.С.И.Зуева и у колл.А.А.Логунова. Напитки можно приобретать в баре Русского Клуба.

Наша информация

Наша 93-я Пятница состоялась 4-го сент.с.г. в Бервуд Сивик Холл и прошла исключительно оживленно. Хозяевами этой Пятницы были Люся и Шура Логуновы. После вкусного ужина, колл.С.И.Зуев прочел выдержку из книги, в которой следователь допрашивал воровку. Затем поэтесса М.Н. Петухина с успехом продекламировала несколько своих новых стихотворений. Гость из Мельбурна колл.В.Лефлер экспромтом выступил с юмористическим рассказом, а Ю.Криволуцкий читал и пел под аккордеон. Программа была очень веселой и все от души смеялись. В добавление к этому Ю.Криволуцкий еще играл на аккордеоне танцевальную музыку, так что получился чудесный вечер с танцами. Чайный стол был богат великолепными тортами, которые молниеносно исчезли. В приготовлении ужина Люсе Логуновой помогали В.Зуева, В.Эльвангер и Н.Костерина, а сладкое и пироги были приготовлены Т.Болтон, А.Ходыревой, Л.Шамшуриной, И.Черноус, Г.Филадельфовой, О.Кореневой и Г.Аполлоновой. Лотерею провела Валя Эльвангер. Конферировала программу Л.Ястребова.

Празднование 60-ой годовщины основания Политехнического Института намечается на субботу 8-го мая 1982г. в Латвийском Клубе.

К нашей скорбной странице прибавилось еще одно имя: ушла в лучший мир сестра нашего Председателя Д.А.Шамшурина - Тася Болтон. Она была наш общий друг и помощница. Охотно помогала она в устройстве всех инженерных мероприятий. Нам всем ее будет очень нехватать.

- о -

ПРАВЛЕНИЕ

ОБ'ЕДИНЕНИЕ ИНЖЕНЕРОВ, ОКОНЧИВШИХ ХПИ-СМУ

№ 81

95-ая "Пятница" - 4-го апр.1982г.

Дорогие коллеги!

2-го апреля с.г. исполняется 60 лет со дня основания нашего славного Харбинского Политехнического Института. По примеру прошлых лет этот день будет отмечен молебном в воскресенье 4-го апреля в Св. Петропавловском Кафедральном Соборе в Стратфильде, сразу по окончании Божественной Литургии (приблизительно 11.30 ч.дня.)

После молебна в Русском Клубе в Стратфильде состоится "чашка чая" с пирожками. На молебен приглашаются инженеры, бывшие служащие Института и все, кто учился в ХПИ и СМУ и их семьи.

- о -

Празднование 60-ой Годовщины основания ХПИ Правление Об'единения отмечает устройством закрытого БАЛА ПОЛИТЕХНИКОВ, который состоится в субботу 8-го мая 1982 г. в помещении

"Crystal Ballroom" (Victoria Rd., Crn. Station St, West Ryde).

Ужин по русскому меню и горячие пельмени. Напитки приобретаются в баре. Танцы под популярный оркестр. Стоимость билета, включая ужин, для финансовых членов Об'единения 30.оо долл. с пары или 15.оо долл.

с одного человека, с остальных соответственно 35.оо долл. и 17.оо долл. Форма одежды - вечерняя. Предварительная запись принимается по телефону до 25-го апреля у следующих лиц: Маргариты Кореневой, В.А.Егорова, А.А.Логунова. Только оплаченные билеты будут резервированы. Просьба организовывать компании по 10 человек или по 20 человек.

Наша информация

28-го ноября 1981 г. в помещении Русского Клуба была устроена "Рождественская парти" для членов Об'единения. Встреча прошла в дружеской обстановке.

- о -

13-го декабря 1981 г. в помещении Русского Клуба состоялась встреча Правления Об'единения с членами Дамского Комитета, устроенная с целью поблагодарить наших дам за большую работу по устройству "Пятниц" в прошлом году.

Открывая встречу, председатель Правления Д.А.Шамшурин поблагодарил всех присутствовавших (и всех отсутствовавших по разным причинам) дам за их большой труд и желание продолжать устройство "Пятниц" - труд не легкий, т.к. он лежит на плечах почти-что одних и тех же лиц. Встреча совпала с приездом из Америки инж.Е.М.Топоркова (вып.1935г.)-секретаря Ревизионной Комиссии Об'единения Инженеров ХПИ в Сан-Франциско. Не успел председатель представить гостя, как Женя поднял бокал и спел тост "За милых женщин"! Это подняло настроение и вдруг после долгого времени опять полились мелодии студенческих песен и у некоторых опять "прорезались" голоса!!.. Щелкали затворы фотокамер инженеров, старавшихся запечатлеть моменты встречи с гостем. Среди присутствовавших были также несколько коллег Е.Топоркова, с которыми он окончил Институт или работал в Харбине.

Расходились неохотно, явно удовлетворенные встречей.

- о -

Напоминаем расписание наших дальнейших "Пятниц": 96-ая - 8-го мая в Crystal Ballroom, Victoria Rd.West Ryde, 97-ая - 4-го июня Общее Годовое Собрание в Бервуд Сивик Холл, 98-ая - 2-го июля, 99-ая - 6 авг. и 100-ая - 3-го сентября в Бервуд Сивик Холл.

Печальная весть получена из Америки - скончался бывший секретарь электро-механического факультета Николай Петрович ПАНЮТИН. В Брисбене скончался коллега Д.Г.Цекос.

ПРАВЛЕНИЕ

От Редакции

Журнал "Политехник" № 10 вызвал живейшие отклики у читателей. Знакомые и не знакомые, получившие журнал в собственность и взявшие у кого-то почитать на время, выражали письменно и устно свое восхищение, удивление, благодарность. Для тех, кто жил в Харбине, выпуск журнала был драгоценным подарком, это было что-то дорогое, родное и близкое сердцу. Редакция счастлива, что журнал нашел такой похвальный отзыв, что трехлетняя работа по созданию журнала "Политехник" № 10 не прошла даром.

Мы писали в журнале, что в нем могли быть неточности в датах, названиях; мы могли случайно кого-то или что-то не упомянуть, т.к. не располагали всеоб'емлющими сведениями. Ведь, "Политехник" № 10 не энциклопедия Харбина и не научное издание. Нам приятно было знать мнение читателей, которые заметили неточности, сообщили о них, прислали добавления, сообщения о себе.

Часть этого материала мы с благодарностью помещаем, т.к. добавления и исправления дают более правдивую и точную информацию о Харбине.

Всем, кто прислал свои отзывы и дополнения - большое спасибо. Устные отзывы мы не помещаем.

- о -

ОТЗЫВЫ О ЖУРНАЛЕ "ПОЛИТЕХНИК" №10

Г.П.Калугин

Юбилейный журнал "Политехник" № 10, 1980 г.
(В память пребывания в Маньчжурии)

Мы, дети страшных лет России,
Забыть не в силах ничего.
А.Блок

Вышел из печати в Сиднее, в Австралии специальный журнал "Политехник" № 10 за 1980 год, издаваемый Об'единением инженеров, окончивших Харбинский политехнический институт. Это — лучший выпуск журнала, посвященный роли русских инженеров, активных деятелей и вообще всем, проживавшим на широких просторах дикой и благодатной Маньчжурии. Журнал-книга содержит более 300 страниц печатного текста, богато иллюстрированного 350 фотоснимками, сделанными в различные периоды развития Харбина и Маньчжурского края. Эти исторические страницы составлены по данным печати Китайской Восточной Железной Дороги, в них много живых

интересных воспоминаний старожилов края, личных записок активных студентов высших школ в годы ученья в г.Харбине.

Специальные статьи на темы культурной и общественной жизни в исчерпывающей полнотой составлялись в дни, когда широта русского быта и национальных групп делали Харбин русским городом. Приводятся последние новые данные, ранее в печати не публиковавшиеся.

Много сведений почерпнуто из прошлых изданий, которые в наши дни являются уникальными. Охватываются все стороны жизни края, в котором Харбин оставался последним оазисом русского быта с укладом старой России. Высшие учебные заведения, средние классические школы, научные учреждения, Общество изучения Маньчжурского края, музеи, строительство домов, храмы, медицинские учреждения, адвокатура, спортивные клубы, сельское хозяйство и пр. — все это было русское.

Наш долг — всесторонне осветить тот огромный вклад и творческую инициативу, которой вложили в это благородное дело наши русские пионеры, создать памятный документ, посвященный смелым русским строителям, в противовес русофобским кампаниям, сеющим злонамеренную лжеинформацию в американском обществе о национальных группах России, пренебрегающими историческими фактами. Два с лишним миллиона граждан США считают своим родным языком русский язык и многие стараются передать его последующим поколениям. Бывшие харбинцы вспомнят годы пребывания в этом городе, может быть, свои лучшие годы, и все, что особенно дорого и ценно для них в этом прошлом. Никогда не жившие в Харбине найдут в юбилейном номере журнала необходимый материал для ознакомления с различными вопросами из жизни населения, развития города в отдельные периоды истории, стараниями русских ставший столицей края.

Основная заслуга в успехе издания принадлежит главному редактору журнала Б.Н.Кореневу, его супруге О.С.Кореневой и редакционной коллегии: С.Авенариусу, Б.Козловскому, И.Чернову, Н.Демидовой и др. Корреспондентами журнала являлись научные сотрудники и коллеги-политехники, живущие в разных странах мира и, главным образом, в Австралии. В частности, опубликованы специальные труды и статьи: Ю.О.Григоровича (‡), Б.В.Шамраева (‡), В.Г.Савчика, В.Д.Жернакова (‡), Ю.Кру-

зенштерн-Петерец, Д.Шамшурина, В.П.Шуйского, А.Н.Губарева, Н.П.Калугина, В.В.Кокшарова, А.Н.Князева, Махмуда Таирова, В.А.Котт, С.И.Зуева, Л.Апанаскевича, А.Глувчинского, В.Балакирщикова, В.Ерофеева, Г.Косицына, Т.Золотаревой, Э.Варбола, Н.А.Байкова, Н.Кожевниковой и др. Австралийцы (бывшие харбинцы), принимавшие участие в выпуске журнала, не считались с затраченным временем, личным трудом, работали добровольно и безвозмездно. Решения по вопросам издания принимались совместно, что приносило заслуженное удовлетворение и творческую радость.

Журнал поступил в продажу в ограниченном количестве.

Информацию и справки можно получить по адресу:

Boris N.Koreneff
1 George St.
Lidcombe, N.S.W. 2141
Australia

(Сан-Франциско
"Русская жизнь")

"ПОЛИТЕХНИК" 1969-79

Месяца два тому назад г-жа Т.В.Б. передала мне Юбилейный Сборник "Политехник" 1969-1979, № 10, изд. окончивших Харбинский Политехнический Институт, и сказала: "Быть может Вам будет интересно ознакомиться с этим выпуском". В тот же день я начал читать эту книгу и не мог остановиться. "Политехник" поразил меня необычным своим содержанием.

В газете "Русская Жизнь" от 19 марта, 1981 г. г-н Н.П.Калугин уже дал исчерпывающую рецензию на эту книгу и, тем не менее, мне, незнакомому ни с авторами издания, ни с деятельностью русских в Харбине, хотелось бы высказаться по поводу того впечатления, которое производит этот сборник.

"Политехник" состоит из многих статей, написанных питомцами Харбинского Политехнического Института и др.лицами, жившими на КВЖД, и посвященных деятельности русских на территории Маньчжурии. Для читателя, не бывшего в тех краях, открываются малоизвестные или совсем неизвестные сведения о деятельности граждан Российской Империи в Маньчжурии. В этом отношении сборник имеет большое историческое значение.

Далее, описание жизни этих русских граждан, их интересов, их культурного влияния на окружающих их аборигенов, насаждения многочисленных

культурных центров (74 учебных заведений, из них 5 - высших) на чужой территории, на которую эти граждане ступили не с оружием в руках, а на основе взаимного договора с китайцами, описание церквей (22 православных, костелов, синагог, кирх и т.д.), приютов для нуждающихся, национальных групп с их широкой общественной и культурной деятельностью и т.д. - все это придает сборнику характер строгого и, в то же время, живого повествования о действительно мирном вкладе подлинной русской культуры на чужой территории.

Читая эту книгу я часто останавливался, чтобы обдумать прочитанное в свете тех событий, которые теперь происходят во всем мире, и для того, чтобы сделать выводы по вопросам, возникающим при чтении. Тщетно пытался я вспомнить было ли что-либо подобное в моих руках среди многочисленной литературы, читанной за долгую жизнь, и я пришел к выводу, что подобного я не читал раньше.

Это - живая страница из русской истории, где в частном описании жизни в Харбине отражается общий уклад жизни России, представленный не в форме возвеличения своего народа и не в форме сухих статистических данных, а в форме живых личных переживаний.

Из сборника мы узнаем, что поисковые работы для укладки жел.дор. (КВЖД), протяжением в 2500 клм, заняли в конце прошлого столетия всего 3 года, тогда как аналогичная работа на Тихоокеанском побережье Канады заняла 10 лет. Замысел КВЖД - соединить Европу с Тихим Океаном по кратчайшему пути - это замысел не агрессии, а разумного плана. До КВЖД путь - Шанхай-Лондон, морем, через Суэцкий канал, занимал 45 дней, путь через Америку - 30 дней, а через Харбин-Москва-Лондон - 15 дней. Конечно, теперь при воздушном сообщении эти данные не играют такой роли, как раньше, но прежде КВЖД имела большое значение для мирового сообщения через азиатский материк.

Описание постройки КВЖД производит большое впечатление: как это было во всей жизни Российской Империи, все делали свое дело не торопясь, но с большим эффектом, не было ни пропаганды, ни подстегивания, ни шума в печати, ни похвал.

Поразительным является быстрое развитие всех сторон экономической

и культурной жизни в Маньчжурии по прибытии туда русских. Еще в 1898 году, когда начались поисковые работы для жел.дороги, китайцы не знали хлеба, питаясь только просовыми рисовыми кашами, не знали и огородных растений. Но уже в 1900 г. после того, как агроном Н.Н.Прикащиков начал насаждать огородничество и ягодные культуры, начался большой спрос со стороны китайцев на эти культуры. Появился картофель. Садовые насаждения быстро начали развиваться.

"Одна из наименее исследованных стран мира" - Маньчжурия обогатилась рядом научных и учебных учреждений. Перед читателем сборника проходят описания Политехнического Института, питомцы которого теперь рассеянные по многим странам могли издать этот сборник с единодушными светлыми воспоминаниями об их "Матэр", Юридического факультета, имевшего устав полного Российского Университета, Педагогического Ин-та, Высшей Богословской Школы, Ин-та Ориентальных и Коммерческих Наук, научных организаций по сел.-х-ву, изучению Маньчжурского Края, О-ва Естествоиспытателей и Этнографов, Харбинского Музея с его обширными экспонатами по промышленности, этнографии, сел.х-ву, естествознанию и широкого размаха искусства: оперы, оперетты, балета, концертов, драмы, живописи - все это происходило вне России, не имевшей колоний, но сеявшей культуру на чужой территории на основе мирных отношений. Все это говорит также о полнокровной жизни русских в Маньчжурии, нарушенной позже всепроникающей политикой.

Можно представить, какое значение для населения Маньчжурии имели перечисленные выше Ин-ты и научные учреждения, открытые в равной степени как для русских, так и для китайцев. Неудивительно, что часть этих учреждений существует и в настоящее время, несмотря на пронесшийся ураган революции.

Характер жизни харбинцев определялся тем, что люди жили настоящей здоровой жизнью. Студенты могли танцовать "Кариоку", но могли также представить и незабываемую "Коппелию" и "Лебединое Озеро" и много других классических произведений. Описание всего этого при полном отсутствии политики, когда в тексте нет ни одного слова, оканчивающегося на "изм", что, конечно, непривычно для читателя наших дней, определяет исключительную ценность книги.

Даже описание страшной картины разрушения русских церквей (1966 гг.) хунвейбинами выдержано в строго повествующем тоне без каких-либо политических эмоций, свойственных нашему времени.

Можно поздравить редактора сборника, всех инженеров Института и др.учебных заведений, авторов и участников издания книги с исключительной ценностью издания для истории России. Все эти лица заслуживают глубокого уважения за искренность, об'ективность, художественность в изложении воспоминаний.

Я глубоко благодарен г-же Т.В.Б-ой за предоставленную мне возможность прочесть этот сборник.

П.С.
(Сан-Франциско
Русская Жизнь)

Уважаемый Борис Николаевич!

Вас и Ваших помощников, всех лиц, пособивших всячески составлению и выпуску "Политехника" № 10 и предыдущих номеров благодарю за их труд и старания.

"Если человеку выпадает случай наблюдать события - все это видевший должен поведать бумаге или следует рассказать свои воспоминания опытному писцу, чтобы тот начертал сказанное на прочных листах в назидание внукам и правнукам".

"Человек испытавший события и умолчавший о них, похож на скупого который, завернув плащем драгоценности, закапывает их в пустынном месте, когда холодная рука смерти уже касается его головы".

Приблизительно так гласят восточные изречения.

Благодаря "Политехнику" события прошедшие перед нами и нашими предками не остались умолченными или закопанными, а правдиво "начертаны на прочных листах" станут ценным достоянием для будущих историков, памятником о нас.

Не легок был путь составления и выпуска десяти номеров "Политехника".
ЧЕСТЬ и ХВАЛА преодолевшим этот путь.

Инж.Х.Х.Таиров.
Анкара. Турция.

Прошу поместить в
следующем номере
"Политехника".

"... Спасибо за прекрасно изданный журнал".

Инж.П.Попков,
Председатель Об'единения ХПИ
в Сан-Франциско.

"...Журнал содержит массу ценного материала.. С первых шагов чувствуется большой масштаб серьезной работы и прекрасное выполнение задачи. Такого альманаха в заграничных условиях никто больше печатать не решится, время ушло... Больше всего мне понравились статьи Ольги Кореневой "Наша жизнь вокруг журнала", о Харбине - "Наш город" и "Искусство".

Инж.Н.П.Калугин,
Сан-Франциско

"... Отправил журнал моему брату. Он прислал отзыв, что журнал ему очень понравился и он подчеркнул, что живя в Харбине, многое проходило мимо него. Сожалеет, что такие знатоки Китая как Павел Вас. Шкуркин не дожили до выхода этого номера.

Мы надеемся, что журнал не умрет на этом номере и будет впредь выходить под руководством вашим и других энтузиастов".

Инж.П.Ф.Качин,Мельбурн

"... О журнале от всех очень хороший отзыв, издание можно назвать профессиональным, а содержание интересное, как всегда. Напишите, когда Вам будут выдавать орден за труды, мы обязательно приедем на церемонию!"

Инж.С.Фаринский,Мельбурн

"... Когда видишь юбилейный номер "Политехника", то становится ясно, сколько времени должен был отнять этот огромный и так хорошо исполненный журнал. Мы искренне восхищены этой работой, которая ничем не отличается от некоторых профессиональных изданий.. Когда пришел журнал, я сразу начал его читать и читал целый день. Ведь это настоящий справочник о Харбине и даже мне, покинувшему Харбин в 1929 г., так интересно восстановить в памяти милый сердцу город. Сколько знакомых имен, фотографий, названий! Как хорошо, что к журналу приложен план города".

Инж.Е.Жуковский,Бельгия

"... Прекраснейший журнал, спасибо Вам за труды. Это Вам должны сказать все харбинцы, а не только наши инженеры. Честь и слава.

Надеемся,что на юбилейном номере Ваша редакция не остановится и все мы доживем и до следующего 20-го юбилейного номера. Дай Вам Бог здоровья."

Инж.А.Павлов,Аделаида,Южная Австралия

"... С удовольствием прочитали юбилейный сборник "Политехник". По правде говоря, больше всего понравилась статья Оли Кореневой об искусстве в Харбине и статья В.Сальчика об истории КЖД после продажи дороги. Обе статьи очень хорошо и полно разработаны."

Инж. Ю.Чистяков, Брисбен

".."Политехник" № 10 нам очень понравился и не только нам,а всем нравится. Серьезная фундаментальная работа."

Инж. А.Копецкий, Аделаида

"...Журнал "Политехник" № 10 мы получили и чрезвычайно довольны им. Все статьи подобраны очень удачно и будут читаться с благодарностью не только политехниками, но и всеми маньчжурцами. Статья Ольги С.Кореневой "Наш Город" мне понравилась особенно, т.к. она отражает и мои мысли."

Доктор инж.наук В.П.Шуйский, Швеция

"... Журнал пришел к Рождеству и это был самый приятный подарок рождественский. Всем нам, работавшим над ним, можно поклониться. Какой труд! Сколько собрано материала, снимков и т.д. Даже наша гимназия на ст.Пограничная попала. Затронуты все стороны жизни нашей Маньчжурии, Харбина."

З.Г.Шуйская, Швеция.

"... Журнал замечательный. Хвала Вам."

Инж. Б.Чекалин, Брисбен.

"... Сердечно благодарим Вас за присылку юбилейного № 10 "Политехник". Какая чудная книга и сколько хлопот и времени посвящены этому изданию."

Инж.В.Н.Котляревский (Председатель Об'единения русских инженеров в Бельгии)

"..."Политехник" № 10 замечательный журнал, мне весьма понравился.По моему мнению, он даже более интересный, чем Харбин и его жизнь (100 процентов китайская), что мы увидали во время нашего шестидневного посещения китайского Харбина в 1980 году! Настоящая действительность менее привлекательна!!!

≠ Проф. В.Прянишников (Прайан, Калифорния

"... Гигантская многолетняя работа по выпуску уникального юбилейного журнала "Политехник" № 10."

Инж.В.Кокшаров, Брисбен

"... С журналом не только поздравляю всех его создавших, а не нахожу слов выразить мое удивление и восторг в этом просто колоссальном достижении. Все рассказы и фотографии - это исторический труд,заслуживающий высшей хвалы. Мы в деталях переживаем нашу сказочную маньчжурскую эпопею."

О.Форостовский, США

"... Получила огромное удовольствие от журнала. Это - историческое описание Харбина, начало и конец удивительного города. Спасибо."

Л.Горбатенко,Сан-Франциско

"... Журнал действительно замечательный и работу вы проделали грандиозную. Удивительно, как вам удалось собрать весь этот материал, фотографии и даже вырезки из харбинских газет. К сожалению, это все ушло безвозвратно, но всем нам остались дороги названия улиц, Сунгари, питомник и много других названий... Это чудный журнал, который читать было колоссальное удовольствие, и который я читал не отрываясь несколько дней подряд, пока не кончил, а фотографии просматривал несколько раз. Восхищаюсь изданным вами журналом. Журнал мне дал почитать мой приятель, получивший его из Австралии... Я восхищен проделанной вами колоссальной работой по редактированию и изданию этого юбилейного номера. Я прочел его от корки до корки. Эта работа заняла много лет, но оправдала себя и я думаю, что многие другие тоже держатся моего мнения, что вы проделали замечательную работу."

Д.Гутман, Израиль

"... С удовольствием читали ваш журнал и были очень рады увидеть знакомые лица на фотографиях в журнале, в том числе и вас."

Д.Б., СССР

"...Благодарю Вас за только что полученную книгу "Политехник" № 10, так прекрасно составленную вами. В особенности меня тронуло чудное описание Харбина г-жей Ольгой Кореневой. Сколько там действительной правды! Моя душа и сердце трепенулись и я очутился в нашем русском Харбине, всеми любимым и действительно лучшем в мире.. Г-же Ольге Кореневой моя искренняя благодарность о таком чудном описании любимого мною русского Харбина. Еще раз спасибо."

Г.Титов, Вашингтон

"... Очень благодарю за книгу, очень понравилась."

Д-р Г.Н.Голубев, Тасмания

"...Поздравляю Вас и Ваших сотрудников с выпуском юбилейного сборника "Политехник". Сборник очень интересный и по получении его я почти не спал две ночи и все читал.. Читая ваш сборник многие эпизоды жизни вспоминаются. Ваш сборник важный, как исторический документ и как ценная любимая книга."

А.Амбросайтис, Южная Австралия

"... Выпуск журнала "Политехник" очень интересный. Спасибо за ваши труды. Читаю с большим интересом, очень хорошо написано. много нового, что - не знала о Харбине.

К.Каргалова, Сан-Франциско

"...Я провела много бессонных ночей над юбилейным журналом ХПИ. Большая благодарность за него."

Л.Барнард, Калифорния

"... В журнале нашла так много родного, например, церковку на ст.Ланьтаохэцзы, с которой связано так много воспоминаний счастливого детства. ... Много Вы потрудились на благо нас, читателей."

Г.Саукас, Бразилия

"... Большое спасибо за журнал "Политехник". Получили большое удовольствие. Отзывы всех наших знакомых бывших харбинцев прямо восторженные. Придется тебе выпускать второе издание, т.к. интерес огромный."

Д.Дуганов, Калифорния

.....

"... Поздравляем с завершением огромного труда. От Юбилейного выпуска "Политехник" мы в восторге. Это же не просто журнал. Это ценнейший справочник по истории русского Харбина, мини-энциклопедия. Никто до Вас не позаботился увековечить славное прошлое этого уникального города. Не знаю, займется ли кто-нибудь в будущем составлением истории создания Харбина и жизни в нем русских. Если да, то в "Политехнике" найдет богатейший материал для такой работы. С помощью "Политехника" восстанавливаем в памяти забытые и полу-забытые страницы дорогого прошлого. А как мы обрадовались карте Харбина! Признаюсь, многие названия улиц уже стерлись из памяти, а вот эта карта говорит: "А ты здесь..." Сценки нашей харбинской жизни, запечатленные на фотографиях, всколыхнули милое прошлое, которое мы оценили полностью только теперь, когда оно ушло невозвратно... Сколько знакомых лиц, имен!.. Очерк Ольги Кореневой "Наш город" содержателен, правдив, проникнут любовью к единственному на свете Харбину... Вы и все Ваши сотрудники жертвенно потрудились на создание "Политехника" и тем самым воздвигли себе "нерукотворный памятник." Мы же, читающие этот сборник, благодарно склоняем перед Вами головы - СПАСИБО!

А.Шиляева, США

"... Я не знала о процессе создания журнала. Вы все герои. Желаю журналу дальнейшего процветания."

И.Бродзик, Сан-Франциско

"... Безгранично благодарим за журнал. Повеяло теплом, милыми Харбином, юностью. С удовольствием читаю уже в который раз... Еще раз благодарю и желаю энергии, сил и здоровья всем вашим сотрудникам в этом большом, ценном для всех нас деле. Юбилейный десятый номер замечательный, с таким наслаждением читаем."

Е.Окулова, Калифорния

"... Много статей интересных, содержательных и хорошо написанных. А особенно журнал приятен для лиц, живших в Маньчжурии. Конечно, такого города как Харбин, нигде не было, нет и не будет заграницей! Правильно в сборнике написано -"необыкновенный и неповторимый русский город Харбин." Лично мне больше понравились следующие статьи

(по порядку оглавления статей в книге):

1. На сопках Маньчжурии - Д.А.Шамшурин. 2. Построечники - стихи А.Н. 3. Харбин - исторический очерк - В.Г.С. 4. Наш город - Ольга Коренева. 5. В Харбине - Н.Т. 6. Послесловие - в статье "Храм. Харбина и линии" (Очевидцы). 7. Искусство - Культурно-артистическая жизнь в Харбине - Ольга Коренева. 8. На харбинской барахолке - С.И.З. 9. Воспоминание харбинцев - Б.Козловский. 10. Последний оазис русского быта (Статья составлена по материалам журнала "Рубеж" 1935 г.) 11. Наша жизнь вокруг журнала - Ольга Коренева.

А особенно мне понрагились статьи О.Кореневой - "Наш город", написанная с таким вдохновением, и "Искусство". Сколько работы было для автора так подробно и интересно написать о русской деятельности в области искусства в Харбине! И вообще много было трудов, энергии, времени и терпения всем вашим добрым сотрудникам довести до конца издание этого исключительного журнала, а может и единственного в зарубежье!.. Конечно, много приятных воспоминаний нахлынуло о Харбине, читая этот сборник, но были и грустные переживания, особенно за последние годы жизни там, о которых так деликатно сказано.... А Ольге Стефановне и Борису Николаевичу Кореневым я присуждаю Нобелевскую премию!"

В.Кузика (б.Васильева), США
(Секретарь Вост.-Эконом.Ф-та ХПИ)

"... Поздравляю с великой победой - выходом "Политехника" № 10. ...Я перечитываю и еще раз перечитываю журнал. Как все-таки хорошо получилось, что Вы создали такие журналы! Особенно хорош № 10. Это настоящий гимн (или реквием?) Харбину. Харбин стоил того, чтобы о нем помнить десятилетия спустя. Вы очень правильно поступили, включив исторический очерк "Харбин" (стр.101-103), можно сказать, что это - сердцевина его содержания. Широта охвата тем очень большая. И пресса, и медицина, и транспорт, и чуть ли не все виды экономики нашли свое отражение; самый необычайный вид "трудовой" деятельности - гадание - и тот не был обойден! (Т.Золотарева - "Харбинские пифии"). Не забыта и "Ласточка" с Юркой и Бобкой. В общем все, все написано с душой,

интересом, исторической точностью. Как хорошо, что у вас хватило сил и умения завершить такое нужное дело."

Г.Б., СССР

ДОБАВЛЕНИЯ и ИСПРАВЛЕНИЯ К ЖУРНАЛУ "ПОЛИТЕХНИК" №10

Стр.10 - правая колонка, первый абзац, 3-ья строчка снизу: нужно читать: "...были удостоены звания инженера Путей сообщения 6 человек."

Стр.15 - левая колонка, 3-ий абзац сверху: Добавить фамилии лекторов А.А.Васильева и А.А.Боголюбского.

Стр.34 - левая кол., второй абзац сверху: Плата за правоучение была минимальная. А вообще СМУ получал субсидию от японского правительства.

Стр.34 - правая кол., 3-ий абзац снизу: Было пение молитвы перед занятиями и было разрешено желающим студентам говеть в Великом Посту.

Стр.35 - правая кол., 3-ий абзац сверху: Тойдзуми появился в СМУ незадолго до ликвидации и приходил иногда на короткое время. Разбирал он в кабинете проф.Симидзу бумаги, в канцелярию не выходил и распоряжений не давал.

Стр.121-1 Х.О.К. училище. Правая кол., 3-ий абзац: После А.В.Барташева был Ф.К.Мухачев, после Н.А.Мамаев и затем В.В.Селянинов. После 1940 г. В.В.Селянинов стал директором Школы Языкознания.

Стр.132 - правая кол., 2-ой абзац снизу: Была также Школа машинописи, бухгалтерии и коммерческих наук Яроцкого ("Харбин Бизнесс Скул." Помещалась она на Артиллерийской улице на Пристани. Директором был Митчель.

Стр.140 - правая кол., 4-ий абзац сверху: Ксендз Ходневич (а не Ходкевич).

Стр.169 - левая кол., 5-ый абзац сверху: Регентом в св.Преображенской церкви Корпусного Городка в двадцатых-тридцатых годах был С.Т.Кукуруза.

Стр.170- левая колонка, первый абзац: пианистка В.Л.Гершгорина - маэстро Болоньской Академии (а не Миланской).

Стр.172 - левая колонка, 1-ый абзац: Фамилия Василия - Лю-Кай шань, мастер сцены.

Стр.153 - левая кол., 3-ий абзац: Х.С.О. было создано в начале 1937г. Первым дирижером в Х.С.О. был прекрасный флейтист Е.В.Доминов, а после него С.И.Шайковский. А.Бибиков дирижировал с 1944 г., как постоянный второй дирижер. Ф.Б.Пулкрабек стал дирижером после смерти С.И.Шайковского в 1949 г.

Стр.156 - левая кол., абзац 6-ой: Общество Изучения Русского Старого искусства возобновило оперные постановки с 1939г. Первая опера была поставлена "Аскольдова могила" под аккомпанемент струнного оркестра. Режиссер Шеманский, дирижер Шарапин. Вторая опера "Русалка", которая прошла в сопровождении трио в составе: скрипач В.В.Блохин, концертмейстер пианистка Н.В. Блохина-Баклицкая и виолончелист В.Ф.Свенцицкий. Затем были поставлены оперы "Черевички", "Демон", "Травиата", "Евгений Онегин", "Фауст", "Пиковая Дама" и др. и эти оперы уже шли под симфонический оркестр Харбинского Симфонического О-ва. Дирижировали С.И.Шайковский и А.Н.Столин. Режиссировал Шеманский, концертмейстер Н.В.Блохина-Баклицкая, она же совмещала и должность хормейстера.

Стр.157 - начало первой колонки: В 1942 г. была организована оперетта при Х.С.О. Дирижер - А.Н.Столин, режиссер - Н.Н.Энгельгардт, концертмейстер и хормейстер Н.В.Блохина-Баклицкая.

Стр.[illegible] - правая кол., 3-ий абзац: газета левого направления "Новости Востока", редактор Колпакчи.

Стр.213 - правая кол., 5-ый абзац: Владельцем Ашихейского сахарного завода одно время был Лев Цикман.

Стр.[illegible] - В статье о фирме Чурин: Имя Чурина настолько популярно, что эти торговые предприятия назывались до последнего времени Чурин Гунси, хотя и принадлежали китайскому правительству.

Стр.[illegible] - правая кол., первый абзац: Кабаре "Бомонд" на Полевой улице на Пристани было самым популярным кабаре с 1937 по 1944 гг. Вскоре же после открытия оно завоевало расположение и симпа-

тии публики и стало самым популярным,в котором бывала изысканная публика,т.к. там все было на высоком уровне - и администрация, и обслуживание, и буфет, и кухня и самый популярный оркестр и артисты оперетты - Лисцова, Семовских, Б.Москаленко и лучшие танцовщицы и балерины.

Стр.169 - первая кол., после первого абзаца: Было в Харбине и радио где выступали оперные и опереточные артисты, музыканты, поэт и др. Был и радио-оркестр Харб.Симф.О-ва в уменьшенном соста а солистами были музыканты симфонического оркестра,талантли молодежь, ученики музыкальных школ. Одно время заведующим скими радио-передачами был пианист и композитор А.Б.Абаза. 1943-1945 гг. одним из солистов радио был саксофонист В.Н. лицкий.

Стр.238 - "Уличные лакомства", первая колонка, 4-ый абзац: Тесто с ви никами было двух сортов. Желтое готовилось из муки, чумизы или пшена. Называлось чэгоу или хуанми чэгоу. Реже готовилось из риса.

Стр.239 - левая кол., 3-ий абзац: Пирожные в виде треугольников назывались ным дженцзя или просто дженцзя.

К уличным лакомствам еще можно включить пинго - мороженое на палочке.

Стр.254 - правая колонка, после 4-го абзаца: Охота на птиц, которую применяли только китайцы: 1) Пропитанное ханой зерно, главным образом, кукуруза. 2) Начиненная карбитом кукуруза. 3) Сбор яиц диких птиц при помощи веревки. Эти способы хищнические и ведут к истреблению птиц. 4) Ловля водоплавающих птиц - уток гусей - при помощи полого арбуза, надеваемого на голову.

Стр.266 - "Организация Об'единения", левая кол., абзац 2-ой: К.Гордеева (а не М.Гордеева).

Стр.279 - левая кол., второй абзац: Григорий Титов был известным в Харбине спортсменом с 1918 по 1923 гг. Он был гонщиком велосипедистом, завоевавшим звание чемпиона. Был он прекрасным спортсменом по легкой атлетике и по баллей-боллу (капитан команды./Был инструктором спорта по легкой атлетике для под-

ростков. По приезде в Америку в конце 1923 г. успешно продолжал спортивную деятельность, а также и музыкальную - играл в балалаечном оркестре в Холливуде во многих фильмах и в первоклассных отелях.

Стр.184 - левая кол., 1-й абзац: Редактором журнала "Вестник Маньчжурии" с 1923 по 1927 гг. был Г.Н.Берсенев.

Стр.276 - правая кол., 2-ой абзац сверху: Инж.Г.Н.Писемский окончил Коммерческое Училище КВжд.

Стр.123 - правая кол., 2-ой абзац: Контингент урсулинок закрылся 22 декабря 1948 г. (а не 1954).

- С -

ПОЕЗДКА НА СИНАЙ К МОНАСТЫРЮ Св. ЕКАТЕРИНЫ

Место и монастырь связаны с памятью пророка Моисея и святой Екатерины. Дорога в монастырь шла вдоль Мертвого моря, затем через пустыню к городу Элат на Акабском заливе Красного моря. Здесь Соломон имел гавань и медные рудники с плавильными печами. Далее дорога шла по берегу Акабского залива, на одном из островов которого находятся остатки крепости крестоносцев. Последний участок через горы и пески Синая был наиболее тяжелый. При жаре, тряске и ударах камня нужно было иметь силы, чтобы преодолеть его. Дорога четыре раза пересекала демаркационную линию между Израилем и Египтом.

Монастырь Св. Екатерины лежит в ущелье, окруженном высокими горами, круто поднимающимися кверху. Из них три высотою около 3000 м над уровнем моря. Наиболее известны: Хореб, где Моисей получил заповеди, и гора Св. Екатерины, где были обретены ее мощи. В монастыре бьет ключ воды, и поэтому это оазис с небольшим садом и огородом. Сам монастырь окружен высокими стенами и выглядит как крепость, что спасало его от разбойничьих набегов бродячих бедуинов. Хотя многие завоеватели проходили мимо него, он не подвергся разграблению, т.к. имел охранные грамоты от Магомета (641 г.), турецкого султана Селима (1517 г.) и Наполеона (1798 г.). Это единственное место, сохранившееся в первоначальном виде с 4-го века.

Уже в первые века христианства отшельники стали селиться в пещерах вокруг горы Хореб. Суровая природа соответствовала мировоззрению

отшельников. В 330 г. императрица Елена построила небольшую церковь и башню над местом, где Моисей повстречал Неопалимую Купину. На этом месте Моисей много лет до этого имел семью после своего бегства из Египта. Император Юстиниан в 550 г. построил на этом месте большой храм, сохранившийся доныне, и обнес монастырь стеной, сделав его крепостью. В монастыре есть источник воды, из которого Моисей брал воду. Рядом с ним растет Купина. Согласно преданию это тот же куст, который повстречал Моисей, ибо нигде поблизости нет куста подобной породы. Куст пересадили на несколько метров в сторону, где он и растет ныне. На месте, где он стоял и где Господь говорил с Моисеем, построили притвор с алтарем в нем. Т.к. Господь запретил вступать на это место в обуви, то все паломники равно как и священнослужители при входе в этот притвор снимают обувь. Мы вместе с многочисленными греческими паломниками присутствовали на литургии. Игумен монастыря потом показал нам храм святыни и каждый из нас получил маленький кусочек ветки Купины.

Другой святыней монастыря являются мощи Св.Екатерины, в миру Доротеи (род.в 294 г.). Она была дочерью видного римского сановника в Александрии и получила блестящее образование. Случайно она встретила христианского монаха и приняла христианство. Никакие убеждения окружающих против этого не помогли, а наоборот, она своей верой обратила многих в христианство. Т.к. христианство в то время преследовалось, то ее казнили. Ее красота и образование привлекали многих искателей ее руки, но она всем отказывала. Однажды во сне к ней явился Христос и надел на ее палец кольцо. Этот символ теперь связан с ее именем.

Когда паломники отслужили молебен Св.Екатерине, каждому было дано кольцо с ее инициалом.

После казни Св.Екатерины тело ее, по всей вероятности окружающими христианами, было перенесено на одну из горных вершин Синая, названную впоследствии ее именем. 300 лет спустя монахи монастыря нашли ее мощи и перенесли в свою церковь. С тех пор монастырь стал называться монастырем Св.Екатерины.

Монастырь хранит редчайшие старинные иконы и рукописи. Самое древнее Евангелие было найдено здесь и подарено императору Николаю I, который передал его библиотеке: В 20-х годах советское правительство продало его Англии.

Подняться на гору Хореб мне по состоянию здоровья не удалось. Этот под'ем на 700 м делается из-за жары ночью при свете карманных фонарей и берет около семи часов.

Обратный путь прошел без происшествий, если не считать лопнувшей шины у автобуса.

Доктор инженерных наук
В.П.Шуйский, Швеция

- о -

НЕМНОГО ОБ ОБЫЧАЯХ

Хороший, все-таки, этот русский обычай на именинах там разных или в других торжественных случаях сидеть всем вместе за общим столом! До чего же это хорошо придумано!

Правда, порой получается тесновато сидеть, скажем стульев нехватает, но, ничего - заменяют их разными пуфами, скамеечками, табуреточками и даже ящиками. Соседи за столом порой получаются сидящими на разных уровнях, но зато какое же это удобство, все-таки!

Сидишь это важно, перед тобой тарелка, нож, вилка, салфетка (утирайся, сколько тебе угодно), рюмка какая-нибудь или стопка. Все под рукой, все недалеко. Ты и ешь спокойно, и пьешь спокойно, и можешь там все, что хочешь попробовать, посмаковать отдельно, оценить перед тем, как все это позже перемешается в желудке.

А, главное, торопиться не надо, сиди себе спокойно и наслаждайся! А если и перепьешь, то тоже ничего, в сидячем виде куда легче баланс держать, чем в стоячем или ходячем. Все друг другу видны, можно поулыбаться с кем хочешь, и с соседкой пофлиртовать и анекдот между двумя кусками селедки рассказать, да и погорланить легче. Даже если увлечешься питьем больше, чем надо, то жена очень просто под столом незаметно каблуком сможет намек дать: "Мол, давай, притормаживай, не очень-то напирай, дескать, окосел уже!" Да что говорить? прекрасный обычай!

Ну, а вот иностранная система совсем другая и до чего же мне она не нравится! Ну, просто не подходит она для русской души, хотя многие из нашего брата придерживаются этой системы. "Больше, говорят, народу впихнуть можно в ту же жилплощадь, да уборки меньше: картонные тарелки, картонные стаканы, пластиковые инструменты, ножи-вилки - поели, попили и выбросили. Вот и все заботы-хлопоты!

Лениться народ. Ой, как ленится! К гостю уважения не питает, не ценит своего гостя!

Я, помню, как-то с супругой были мы приглашены в один дом на какой-то торжественный прием и устроен был этот прием по иностранному обычаю. Народу - не протолкнешься! Как говорится, яблоку некуда упасть. Пригляделся я поначалу, смотрю, народ все больше в одну комнату пробирается. Ну, и мы с супругой подались за ними. А в той комнате стол накрыт, и на нем закусок наставлено видимо-невидимо и целая гора картонных тарелок. Каждый берет тарелку и накладывает чего и сколько хочет и уходит.

Ну, и мы подошли тоже. Сначала, когда я закуски накладывал, мысленно разделил тарелку на участки и отдельно клал по участкам селедку, рыбу там маринованную, ветчину, курицу, мясо, винегреты, салаты разные, ну, а потом, когда отошел и стал проталкиваться и тискаться среди народа, то все у меня на тарелке перемешалось. Но я успокоил себя, что мол, ничего, ежели я не разберу толком, что чем, все должно быть съедобное. Разница лишь в том, что смешение произошло не внутри меня, а снаружи.

Так вот, значит, протискался я в первую комнату. В одной руке у меня тарелка картонная с закусочной смесью, в другой - стакан с напитком, под мышкой нож с вилкой зажаты, в зубах кусок хлеба! Картинка. Жонглер, да и только! Все руки заняты, а как же к действию приступать? Походил я, походил по комнате в таком виде, потолкался в толпе, наконец, повезло - нашел какой-то угол свободный и ... мягкое в углу. Тут я и присел. Поставил тарелку на колени, нашел центр тяжести, сбалансировал ее, поставил стакан на пол, инструменты из подмышки достал и стал осторожно, осторожно ими оперировать,

уделял всё своё внимание на то, чтоб, не дай Бог, тарелка под нажимом ножа не сделала бы сальто-мортале в воздухе и не сыграла бы на ковёр со всем содержимым. Как подумаю, как это легко могло случиться, меня аж сейчас в пот бросает. А тут напиток кончился. Ну, как я пойду за другим, куда тарелку дену? Если поставлю на пол, то в неё обязательно кто-нибудь ногой да угодит! Я быстро сделал решение. Поклевал немножко с тарелки, а потом отнёс её на кухню во избежание неприятностей. И... принялся за напитки! Вот и наклюкался, как цуцик, на голодный-то желудок. Прямо одна неприятность. Получается - или ешь, но не пей, или пей, но не ешь! Я выбрал последнее. И супруги поблизости не оказалось, чтоб меня регулировать. Её куда-то в другой угол засадили.

Нет, что там ни говори, а наш русский обычай ни с каким другим не сравните!

Б.Козловский

...—...

ОТ РЕДАКЦИИ

Редакция журнала "Политехник" предполагает переиздать юбилейный журнал "Политехник" № 10, так как на него поступают многочисленные запросы.
Журнал может быть переиздан при условии достаточного количества подписчиков. Просим направлять Ваши заявления на вновь издаваемый журнал № 10 по адресу: Б.Н.Коренев, I Джордж Стрит, Лидкомб, 2141, Новый Южный Уэльс.

.....—|—.....

Восточная линия КВжд,
"Таёжный поселок"

Б.Козловский

ЧУВСТВО ЮМОРА

Говорят, у нас пять чувств.
Так уж полагается.
Но бывает, что шестое
К этим добавляется.

Чувство это - не простое
И не всем дается.
Чувством юмора оно
У людей зовется.

Помогает оно жить,
Забывать заботы
И частенько развлеченье
Делать из работы.

Если горе у кого
И жить надоело
Чувство юмора тогда
Примется за дело.

Горе быстро станет таять,
Жизнь опять звездой сверкнет.

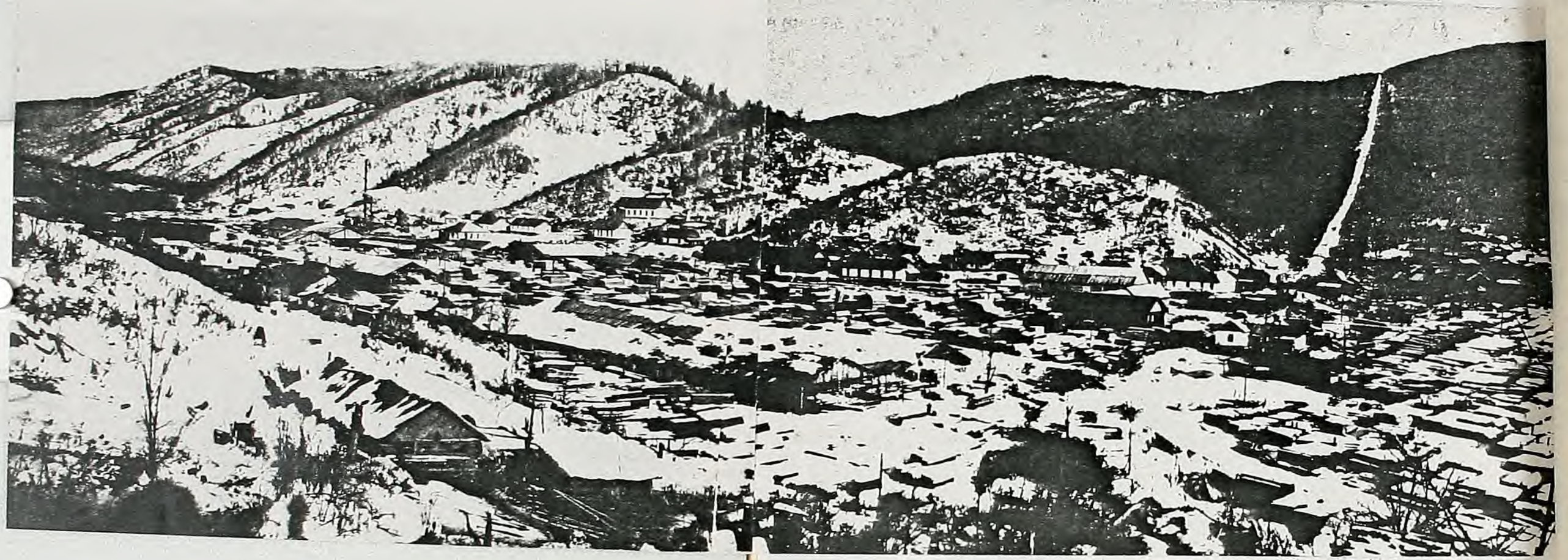

Б.Козловский

ЧУВСТВО ЮМОРА

Говорят, у нас пять чувств.
Так уж полагается.
Но бывает, что шестое
К этим добавляется.

Чувство это - не простое
И не всем дается.
Чувством юмора оно
У людей зовется.

Помогает оно жить,
Забывать заботы
И частенько развлеченье
Делать из работы.

Если горе у кого
И жить надоело
Чувство юмора тогда
Примется за дело.

Горе быстро станет таять,
Жизнь опять звездой сверкнет.
Прочь заботы,прочь печали
Исчезает с сердца гнет.

Но, увы, у очень многих
Юмор спрятан далеко
И в минуты потрясений
Им безумно тяжело.

Их утешить очень трудно.
Что ни скажешь, все впросак.
Пошутить захочешь если
Все впустую, все не так!

Жалко мне таких людей.
Трудно им живется.
Им на жизненном пути
Крепко достается.

Нужно им всегда стараться
Чувство юмора развить.
Ведь, с таким в руках оружьем
Ох, куда как легче жить!

- о -

"ПЯТНИЦА" № 2
ОБ'ЕДИНЕНИЕ ПОЛИТЕХНИКОВ
3.10.69

НАШИ НОВОСТИ

1. Успешно прошел бал "Политехников" 6-го сентября 1969 г. в Вестелла Боллрум. Финансовый отчет будет готов в ближайшее время.

2. Дорогие дамы коллеги, а также жены наших инженеров! Не за горами и наша новогодняя встреча, нужна Ваша помощь в создании лотереи. Просим отозваться!

3. Правлением намечено еще одно мероприятие: устройство елки для учащихся всех русских школ. Елка состоится в Латвийском клубе 25-го января 1970 г. (Татьянин день).

4. 26-го сентября 1969 г. состоялось общее собрание Об'единения по утверждению устава. Общим собранием были рассмотрены все пункты устава, также были приняты во внимание пожелания коллег не присутствовавших на собрании, но приславших свои замечания в письменной ферме. После рассмотрения всех пунктов устава и прений по ним было решено поручить Правлению совместно с уставной комиссией видоизменить и доработать некоторые пункты устава. После переработки устав считать утвержденным общим собранием и в ближайшее время разослать всем коллегам.

5. Вернулись из-за границы наши вице-председатель Правления и Председательница Дамского Комитета (но не инвалидов!) - чета Брагиных. Маша и Игорь полны прекрасными впечатлениями о своей поездке. Во время путешествия они встретили много наших коллег по разным странам. По поручению Правления они привезли много слайдов и кино-фильмов. Ура! Программа наших дальнейших "пятниц" обеспечена.

6. В адрес Редакции получено много писем с отзывами о журнале "Политехник" Пока только отзывы, а где же материал? Дорогие коллеги, Редакционная Коллегия ждет от всех Вас материал для следующего номера журнала "Политехник". Пишите, и побольше!

7. 25-го апреля 1969г. в Сан-Франциско собрались Политехники с женами и друзьями отметить 47-ую годовщину основания ХПИ. Собралось около 200 человек. Об'единение питомцев ХПИ в Сан-Франциско организовало фонд ежегодных студенческих стипендий. Выдача первой стипендии на 1969-70 учебный год предполагается осенью этого года.

ПРОЧТИ И ПЕРЕДАЙ ДРУГОМУ!

"ПЯТНИЦА"
ОБ'ЕДИНЕНИЕ ПОЛИТЕХНИКОВ
5.12.69г.

№ 3

1. Об'единение Инженеров, окончивших Х.П.И., поздравляет всех своих коллег и их семьи с наступающими праздниками и желает всем здоровья и плодотворной деятельности на их поприще.

2. Дорогие Коллеги!

По примеру прошлого года Дамский Комитет при Об'единении Инженеров, окончивших Х.П.И., устраивает Новогоднюю Встречу в "Калинда" Боллрум-Парраматта. Интересная программа. Русский усиленный оркестр. Цена билета 7.50 долл. с персоны, включая шампанское и ужин: холодные закуски и традиционные пельмени. Справки и запись у хозяйки бала М.И.Брагиной.

3. Коллеги! Помним Вашу отзывчивость, и поэтому ждем вещи для лотереи.

4. Начался прием членских взносов за 1970 год. Членский взнос вносить казначею Об'единения И.И.Лю-Чупрову или любому члену Правления.

5. Редакционная Комиссия "Политехника" еще и еще раз обращается ко всем коллегам помочь в издании нашего следующего номера. Нужны Ваши статьи, заметки, воспоминания и пр. Пишите Вашим друзьям через наш журнал "Политехник". Просим поторопиться, т.к. сроки издания близки.

6. ЗНАЕТЕ ЛИ ВЫ

а) что в Токио сейчас столько автомобилей, что прежде чем купить автомобиль, нужно доказать, что его можно где-то запарковать;

б) что Ида уехала на "НЕОБИТАЕМЫЙ" остров, на котором не то когда-то жили ссыльные, не то сейчас живут нюдисты.(А может быть это агентство Д.Б.С.?)

ПОЧЕМУ Я ХОЖУ НА "ПЯТНИЦЫ"

Хочу доклады я послушать,
Хочу вкусное покушать,
Хочу друзей я повидать,
И себя им показать...

- о -

С НАСТУПАЮЩИМ НОВЫМ ГОДОМ И РОЖДЕСТВОМ ХРИСТОВЫМ!

ОБ'ЕДИНЕНИЕ ИНЖЕНЕРОВ, ОКОНЧИВШИХ Х.П.И.

"Пятница" № 14. 6-го февраля 1970г. 30-го янв.1970г.

Дорогой коллега!

1. Наша очередная "Пятница", первая в 1970 году, состоится 6-го февраля в прежнем помещении - Council Chamber, Conder St, Burwood.

Последующие "Пятницы" будут проводиться, как и прежде, в первую пятницу каждого месяца.

2. Новогодняя встреча Политехников успешно пр шла в "Калинда Боллрум". Финансовый отчет о таковой будет готов в ближайшее время.

Правление Об'единения окончивших Х.П.И. приносит глубскую благодарность Председательнице Дамского Комитета г-же М.И.Брагиной за большую работу по устройству встречи, а также всем коллегм и женам наших коллег, принявших участие в рботе - большое спасибо.

3. Членский взнос (3.оо долл.) за 19.0 год принимается казначеем и членами Правления Об'единения.

4. Дорогой коллега! Не за горами выпуск 2-го номера журнала "Политехник". Ред. Коллегия ждет от Вас материала в журнал.

5. Празднование 48-ой годовщины основания Х.П.И. намечено на начало мая месяца.

ПРАВЛЕНИЕ

- о -

"ПЯТНИЦА" № 6
ОБ'ЕДИНЕНИЕ ПОЛИТЕХНИКОВ
3.7.70

Это наша 18-ая "Пятница".

1. На общем собрании 12-го июня 1970г. присутствовало 32 члена Об'единия. Собрание началось в 8.25 вечера и было закрыто в 10.40. Председателем общего собрания был выбран коллега Ю.Роьенко, секретарем - С.Авенариус. Согласно повестке дня был зачитан годовой финансовый отчет казначея и заключительный акт Ревизионной Комиссии. Финансовый отчет для сведения всех членов Об'единения будет опуликован в следующем номере нашего журнала. Ввиду просьб некоторых членов Правления освободить их от работы на будущее время, были произведены перевыборы. Настоящий состав Правления следующий:

Председатель: Д.Шамшурин; Вице-председатель: А.Белоножкин

Секретарь: Е.Сергиевский; Казначей: Н.Оглезнев

Члены Правления: И.Черноус, Б.Коренев;

Кандидаты в Члены Правления: Н.Кукаркина, А.Логунов, С.Федорович, О.Черненко;

Ревизионная Комиссия: В.Махно, Н.Садовников, И.Чупров.

Пожелаем новому Правлению успешно продолжать работу и поблагодарим предыдущее Правление за хорошо проведенную работу в прошлом году.

Вопрос об Уставе был опять рассмотрен. Общее собрание решило поручить Уставной Комиссии еще раз его проработать и разослать в окончательной редакции всем членам Об'единения, на что определено время не более трех месяцев.

По окончании общего собрания коллеги обменивались мнениями за чаем с пирожками.

2. Наша очередная "Пятница" состоится 3-го июля с.г. Будут демонстрироваться несколько фильмов, в том числе научные. Ввиду предстоящего бала "пятничные встречи" 7-го августа и 4-го сентября отменяются. Очередная "Пятница" состоится 2-го октября.

3. 22го АВГУСТА НАШ ТРАДИЦИОННЫЙ БАЛ В "ВЕСТЕЛЛА БОЛЛ РУМ". Билеты можно приобрести у М.Брагиной.

Дорогие коллеги! До скорой встречи на "Пятнице" 3-го июля!

- о -

"ПЯТНИЦА" № 13
ОБ'ЕДИНЕНИЕ ПОЛИТЕХНИКОВ
26.11.71

Это наша 27-ая "П я т н и ц а"

Как вам всем известно "Пятницы" 5 ноября и 3 декабря были отменены и заключительная в этом году традиционная большая "Пятница" состоится 26 ноября с.г. Все коллеги с семьями приглашаются провести время в приятной семейной обстановке. Ужин сморгаборд.

- о -

Анонс! Первая "Пятница" в наступающем 1972 г. будет 3 марта. Хозяйки: группа Л.Зезюкевич - Н.Козловской.

Следите за об'явлением в газете "Единение" о стипендии ХПИ в 1972г.

Новость! К. и В.Эльвангер возвратились из кругосветного путешествия, а И. и Л.Черноус отправились в путешествие (хоть и не в кру-

госветное).

Сказала Ида Леве: "Тут
Я приготовила маршрут.
Поедем, но не вокруг света,
А близенько по каунтри где-то!

Позагораем мы вдвоем,
От всех коллег мы отдохнем.
Приелись мне в Сиднее лица -
Необходимо освежиться!.,"

Ну, что-ж, седлайте вы машину,
Попутного вам ветра в ... спину,
Но думаем, как ни вертитесь,
В Сидней вы скоро возвратитесь.
И запоете по другому:
"В гостях неплохо, лучше - дома!"

Юбилейная Комиссия по устройству празднования 50-летия основания ХПИ, созданная Правлением Об'единения 11-го августа 1971г. в составе председателя В.А.Егорова, вице-председателя В.Д:Румянцева, секретаря Н.Ф.Бутвилло и казначея И.И.Чупрова, сейчас проводит подготовительную работу. Так как 2 апреля выпадает на Вербное Воскресенье, то этот день намечено отметить только молебном, если возможно будет - архиерейским служением в церкви в Кройдон. Основное торжество намечено на субботу 29 апреля в уже арендованном для этой цели клубе Украинской Молодежи в Лидком. Разработана предварительная программа торжества: 1) официальная часть, -) торжественный бал и соответствующая программа, 3) выставка фотографий из жизни ХПИ за все годы, 4) изготовление юбилейного значка. В связи с юбилеем Редакционная Коллегия готовит к печати специальный юбилейный журнал "Политехник" № 4. Сейчас устанавливается контакт с нашими коллегми в других городах Австралии и заграницей. Просим наших коллег, кто сможет, прибыть на наше торжество лично. Юбилейная Комиссия обращается с большой просьбой ко всем коллегам прислать фотографии из жизни Института (академические, студенческие балы и др.). Все фотографии будут приняты под личную ответственность В.А.Егорова и В.А.Румянцева и будут после 29.4.72 сразу же возвращены заказной почтой или лично. Юбилейная Комиссия очень надеется, что каждый поделится своими фотографиями и посетит наше общее торжество.

У нас, ведь, скоро юбилей,
Так шевелитесь все живей:
Статьи в журнал пишите дружно,
Создать журнал хороший нужно.

Забудьте лень, друзья, проснитесь,
В корреспонденты запишитесь.
Ну, что вам стоит написать
Для общей пользы, так сказать!

Редактор Коренев наш Боря
Хлебнул уже немало горя
От нашей лени и апатии.
Писать - нетрудное занятие.

Лишь надо только ЗАХОТЕТЬ,
Взять карандаш и посидеть.
Придет тогда к нам вдохновенье,
И результат - произведенье -
Стихи, а может быть, рассказ.
Попробуйте, друзья, хоть раз!!!

Кроме всего прочего не забудьте приносить вещи на лотерею для встречи Нового Года, которая устраивается совместно с Родительским Комитетом Русской Св.Николаевской Школы в Бексли. Принесите хотя бы по три вещи.

Вы дома "рабиш" разгребите -
Ненужное для вас найдите,
Но только, братцы, не скупитесь,
Ведь, право, вы не разоритесь!

Возьмите часть своей "зарплаты"
(Оставив деткам на заплаты)
На остальное (как хотите!!!)
Безделушек разных вы купите.

Отдайте их на лотерею
(Не думая и не жалея),
Ведь, много нужно нам вещей,
Так раскошельтесь поскорей!

Как вы помните, прошлая наша встреча Нового Года прошла с большим успехом и называлась она "Гавайская ночь". В этом году мы делаем новогоднюю встречу под девизом "ЦЫГАНСКАЯ НОЧЬ". Дамы, какое удобство! Не надо шить дорогих вечерних платьев.

Обмотайтесь шторкой старой,
Прихватите и гитару,
Шаль до пола распустите
И браслеты нацепите.
Розу красную воткните
В волосы (куда хотите).

Мужу яркие штаны
В этом случае нужны!
В общем это "АП ТУ Ю"
Как одеть свою семью...!!!

Итак, дорогие коллеги, ждем вас на "Пятницу" 26 ноября с.г., на Новогоднюю встречу, на "Пятницу 3 марта 1972 г., на молебен 2 апреля и на юбилейную встречу 29 апреля. До скорой встречи!

РЕДАКЦИЯ